

## Экспликация помещений подвального этажа

Номер помещения	Наименование	Площадь, м2	Кат. помещения
1	Лифтовой холл	7,5	
2	Лестничная клетка	19,9	
3	Тамбур-шлюз	45,6	
4	Коридор	17,8	
4	Коридор	8,0	
5	Кладовая	2,5	
6	Кладовая	3,9	
7	Кладовая	3,9	
8	Кладовая	2,3	
9	Кладовая	2,3	
10	Коридор	25,0	
11	Кладовая	2,5	
12	Кладовая	2,5	
13	Кладовая	2,4	
14	Кладовая	2,0	
15	Кладовая	3,7	
16	Кладовая	2,2	
17	Кладовая	2,2	
18	Водомерный узел	9,6	
19	Кладовая	37,3	
20	Кладовая	4,0	
21	Кладовая	2,0	
22	Кладовая	2,1	
23	Кладовая	2,1	
24	Кладовая	2,1	
25	Кладовая	2,1	
26	Кладовая	2,1	
27	Кладовая	2,2	
28	Кладовая	2,8	
29	Кладовая	1,6	
30	Кладовая	3,6	
31	Кладовая	2,2	
32	Кладовая	2,2	
33	Кладовая	2,5	
34	Кладовая	2,5	
35	Кладовая	2,4	
36	Кладовая	2,6	
37	Кладовая	2,7	
38	Коридор	36,0	
39	Кладовая	3,5	
40	Кладовая	1,8	
41	Кладовая	1,8	
42	Кладовая	3,7	
43	Кладовая	2,6	
44	Кладовая	2,9	
45	Кладовая	2,7	
46	Кладовая	2,3	
48	Кладовая	2,2	
49	Кладовая	2,2	
50	Кладовая	2,9	
51	Кладовая	2,8	
52	Техническое подполье	6,2	
47	Кладовая	2,8	
Общая площадь подвального этажа:		323,3	

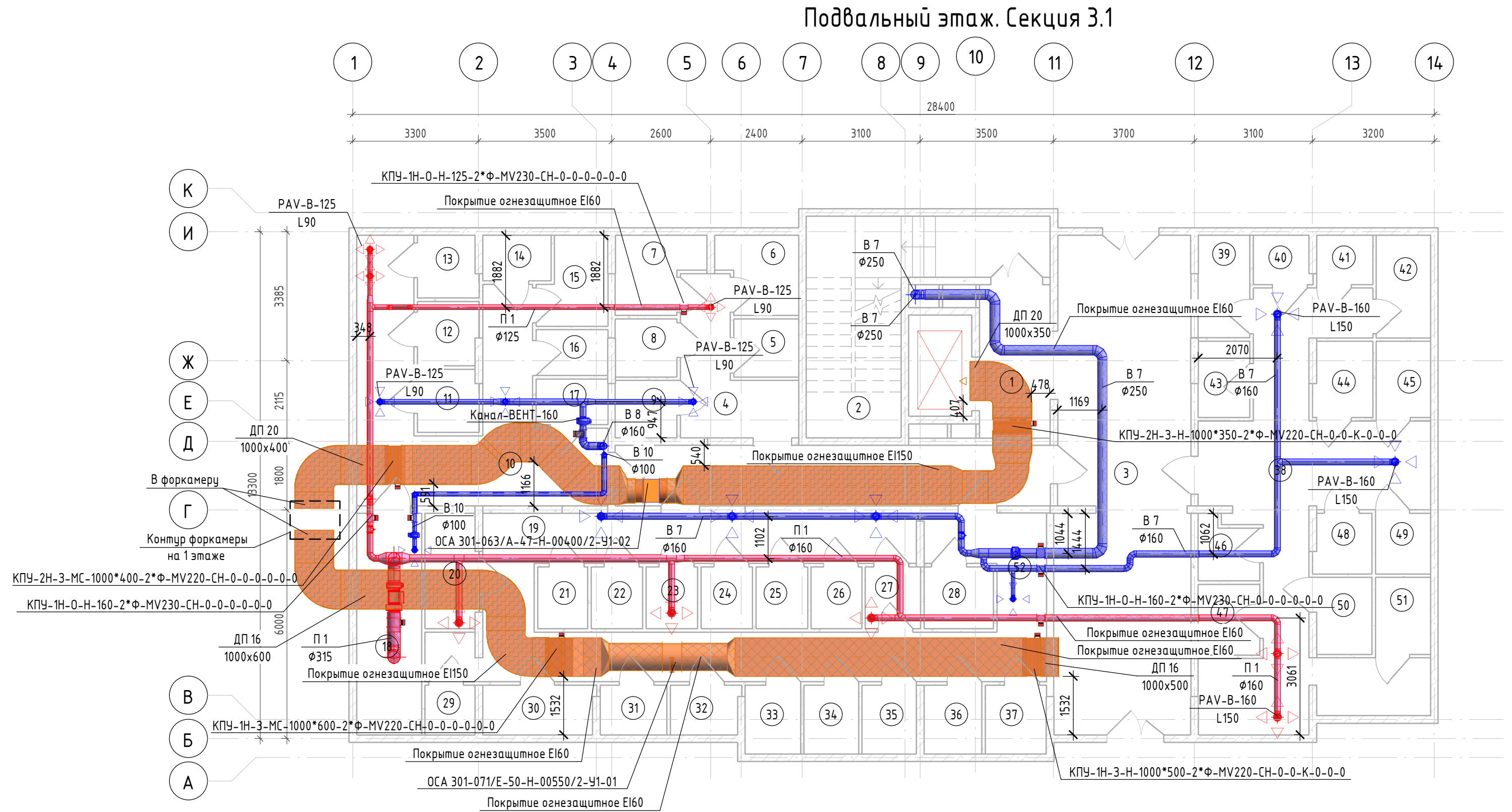

						К-01/23-03-0В2.1			
1	-	Зам	12/24	<i>Зольников</i>	03.2024	Многоквартирный жилой дом с подземной автостоянкой, расположенный в квартале улиц Т. Кармацкого - Е. Войнова в г. Тюмени. 3 этап.			
Изм.	Кол.уч.	Лист	№ док.	Подп.	Дата				
Выполнил	Зольников		<i>Зольник</i>	02.24	Жилой дом ГП-3.1		Стадия	Лист	Листов
Проверил	Зольников		<i>Зольник</i>	02.24			Р	3	
Н. контр.	Кузякина		<i>Кузякина</i>	02.24	Подвальный этаж. Секция 3.1		ООО «Реконструкция-2000 и К»		

Экспликация помещений 1 этажа

Номер помеще-ния	Наименование	Площадь, м2	Кат. поме-щен-ия
1	Тамбур	8,9	
2	Тамбур	17,0	
3	Колясочная	20,1	
4	ПУИ	5,5	
5	Вестибюль	24,6	
6	Лестничная клетка	19,7	
7	Нежилое помещение N1	82,0	
8	Нежилое помещение N2	88,5	
9	Нежилое помещение N3	76,4	
Общая площадь 1 этажа:		342,7	

План 1 этажа. Секция 3.1

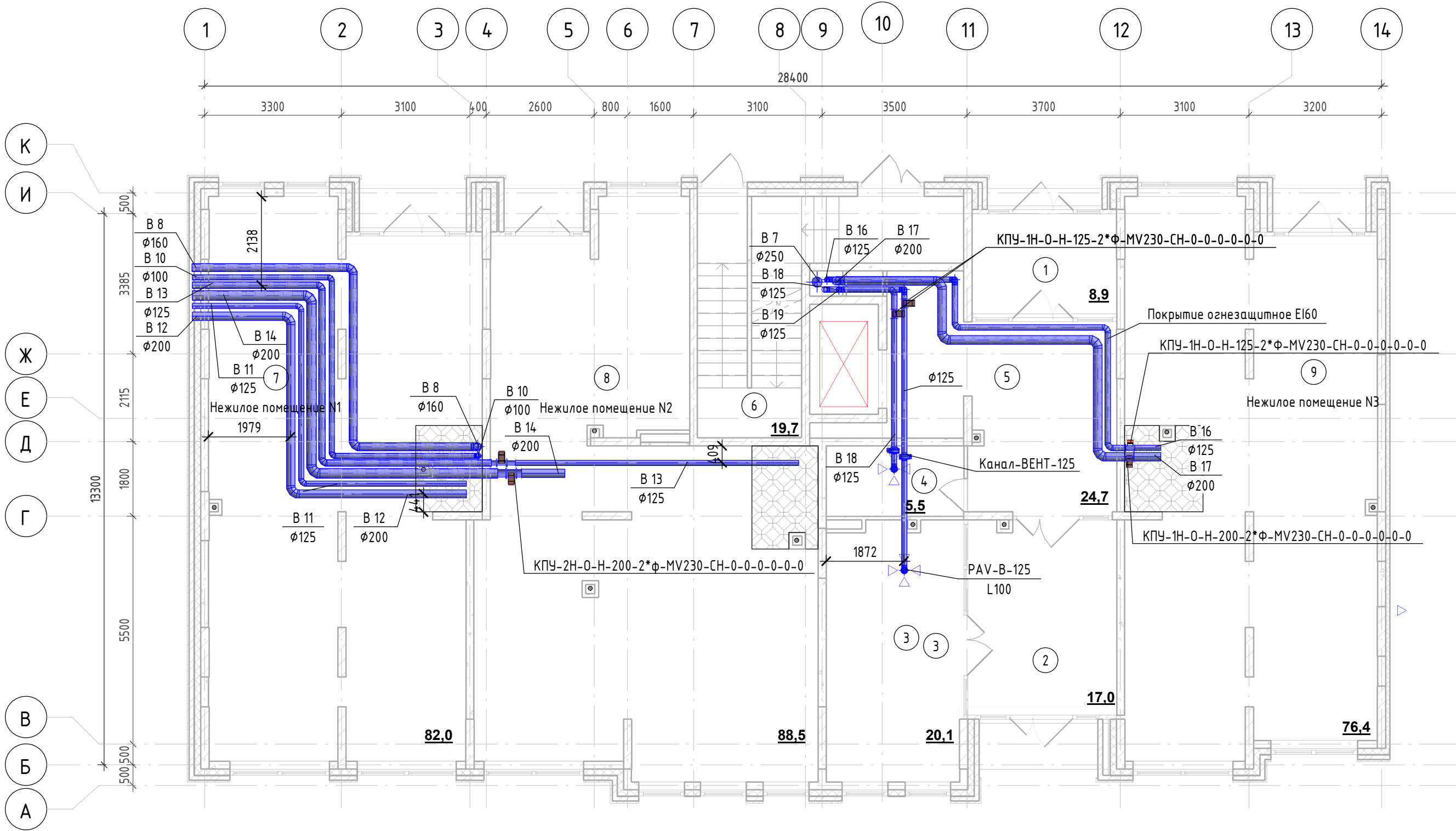

Согласовано		
Взам. инв. №		
Подп. и дата		
Инв. № подл.		

К-01/23-03-0В2.1						
1	-	Зам	12/24	Зольников	03.2024	Многоквартирный жилой дом с подземной автостоянкой, расположенный в квартале улиц Т. Кармацкого - Е. Войнова в г. Тюмени. 3 этап.
Изм.	Кол.уч.	Лист	№ док.	Подп.	Дата	
Выполнил	Зольников	Зольников			02.24	Жилой дом ГП-3.1
Проверил	Зольников				02.24	
Н. контр.	Кузякина				02.24	План 1 этажа. Секция 3.1
						000 «Реконструкция-2000 и К»



Экспликация помещений 2 этажа

Номер п/п	Наименование	Площадь, м2	Кат. помеще-ния
1	Лифтовой холл	12,3	
2	Коридор	15,6	
3	Лестничная клетка	15,9	
		43,8	
2А			
4	Прихожая	5,3	
5	Коридор	4,1	
6	С/У	2,3	
7	С/У	5,0	
8	Комната	16,5	
9	Комната	10,0	
10	Кухня-столовая	19,5	
		62,7	
2Б			
11	Прихожая	3,1	
12	Коридор	4,1	
13	С/У	5,0	
14	Комната	10,0	
15	Комната	16,5	
16	Кухня-столовая	17,0	
		55,7	
ЗЖ			
17	Прихожая	5,1	
18	Коридор	7,1	
19	Гардеробная	2,7	
20	С/У	4,6	
21	С/У	3,8	
22	Комната	14,3	
23	Комната	18,0	
24	Комната	14,2	
25	Кухня-столовая	22,0	
26	Лоджия	3,3	
		95,1	
ЗИ			
27	Прихожая	4,0	
28	Коридор	6,9	
29	Гардеробная	2,7	
30	С/У	4,4	
31	С/У	3,9	
32	Комната	12,6	
33	Комната	16,0	
34	Комната	13,7	
35	Кухня-столовая	14,7	
36	Лоджия	3,7	
		82,6	
Общая площадь 2 этажа:		339,9	

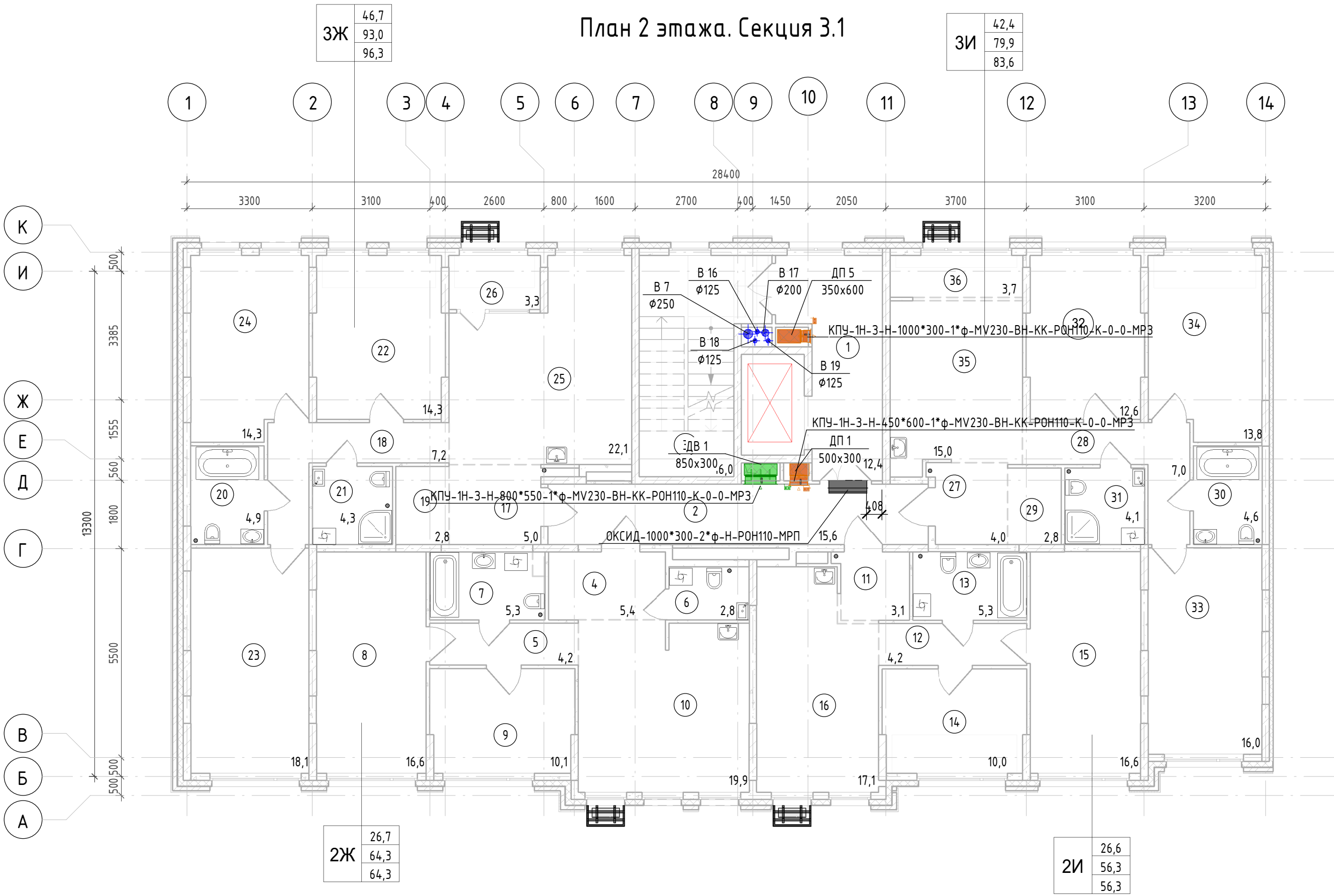

							К-01/23-03-0В2.1			
							Многоквартирный жилой дом с подземной автостоянкой, расположенный в квартале улиц Т. Кармацкого - Е. Войнова в г. Тюмени. 3 этап.			
1	-	Зам	12/24	Зольников	03.2024		Жилой дом ГП-3.1	Стадия	Лист	Листов
Изм.	Кол.уч.	Лист	№ док.	Подп.	Дата			Р	5	
Выполнил	Зольников	Зольников			02.24					
Проверил	Зольников				02.24					
Н. контр.	Кузякина				02.24		План 2 этажа. Секция 3.1	ООО «Реконструкция-2000 и К»		

Экспликация помещений 3-7 этажей

Номер п/п	Наименование	Площадь, м2	Кат. помеще-ния
1	Лифтовой холл	12,3	
2	Коридор	15,5	
3	Лестничная клетка	15,9	
		43,7	
2А			
4	Прихожая	5,3	
5	Коридор	4,1	
6	С/У	2,4	
7	С/У	4,9	
8	Комната	16,5	
9	Комната	10,0	
10	Кухня-столовая	19,5	
		62,7	
2Б			
11	Прихожая	0,0	
12	Коридор	4,1	
13	С/У	4,9	
14	Комната	10,0	
15	Комната	16,5	
16	Кухня-столовая	17,0	
		52,5	
3А			
17	Прихожая	5,0	
18	Коридор	7,3	
19	Гардеробная	2,7	
20	С/У	4,6	
21	С/У	3,7	
22	Комната	12,6	
23	Комната	18,0	
24	Комната	12,7	
25	Кухня-столовая	20,8	
26	Лоджия	2,1	
		89,5	
3Б			
27	Прихожая	4,0	
28	Коридор	6,7	
29	Гардеробная	2,8	
30	С/У	4,3	
31	С/У	3,9	
32	Комната	11,1	
33	Комната	16,0	
34	Комната	12,2	
35	Кухня-столовая	13,4	
36	Зона лоджии	3,0	
		77,4	
Общая площадь 3-7 этажей:		325,8	

План 3-7 этажей. Секция 3.1

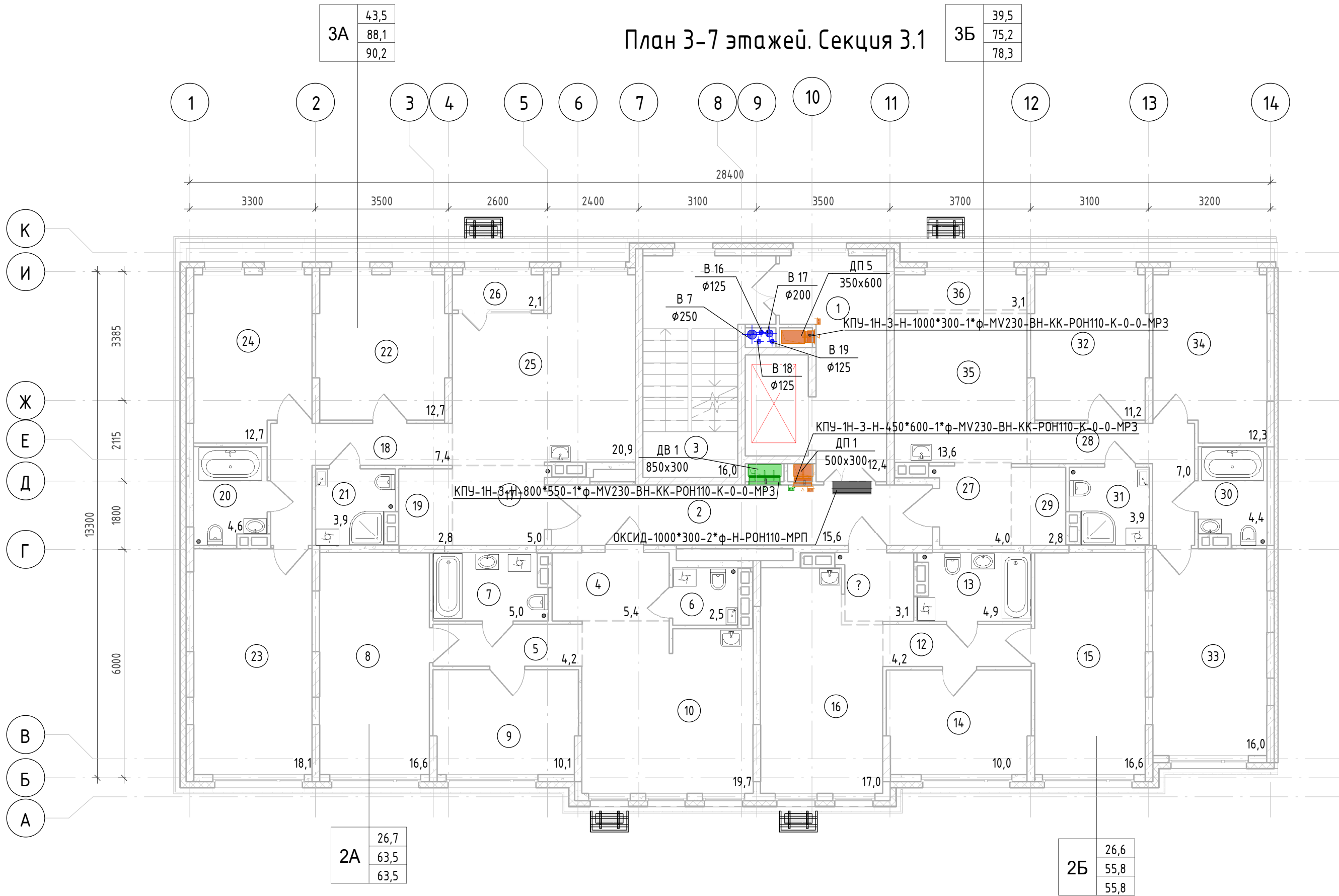

						К-01/23-03-0В2.1			
1	-	Зам	12/24	<i>Зольников</i>	03.2024	Многоквартирный жилой дом с подземной автостоянкой, расположенный в квартале улиц Т. Кармацкого – Е. Войнова в г. Тюмени. 3 этап.			
Изм.	Кол.уч.	Лист	№ док.	Подп.	Дата				
Выполнил	Зольников		<i>Зольников</i>	02.24	Жилой дом ГП-3.1		Стадия	Лист	Листов
Проверил	Зольников		<i>Зольников</i>	02.24			Р	6	
						План 3-7 этажей. Секция 3.1		ООО «Реконструкция-2000 и К»	
Н. контр.	Кузякина		<i>Кузякина</i>	02.24					

Экспликация помещений 8 этажа

Номер п/п	Наименование	Площадь, м2	Кат. поме- ще- ния
1	Лифтовой холл	12,3	
2	Коридор	15,5	
3	Лестничная клетка	15,9	
		43,7	
2В			
4	Прихожая	5,3	
5	Коридор	4,1	
6	С/У	5,0	
7	С/У	2,4	
8	Комната	13,6	
9	Комната	10,0	
10	Кухня-столовая	15,0	
11	Балкон	1,7	
12	Балкон	2,7	
		59,8	
2Г			
13	Прихожая	3,2	
14	Коридор	4,1	
15	С/У	4,9	
16	Комната	10,0	
17	Комната	13,6	
18	Кухня-столовая	13,8	
19	Балкон	1,9	
20	Балкон	1,7	
		53,2	
3В			
21	Прихожая	5,0	
22	Коридор	7,3	
23	Гардеробная	2,7	
24	С/У	3,8	
25	С/У	4,6	
26	Комната	12,7	
27	Комната	14,9	
28	Комната	12,6	
29	Кухня-столовая	23,1	
31	Балкон	2,0	
		88,7	
3Г			
32	Прихожая	4,0	
33	Коридор	23,6	
34	Гардеробная	2,8	
35	С/У	3,9	
36	С/У	4,3	
37	Комната	12,2	
38	Комната	11,1	
39	Комната	12,9	
40	Кухня-столовая	0,0	
42	Балкон	1,9	
		76,7	
Общая площадь 8 этажа:		322,1	

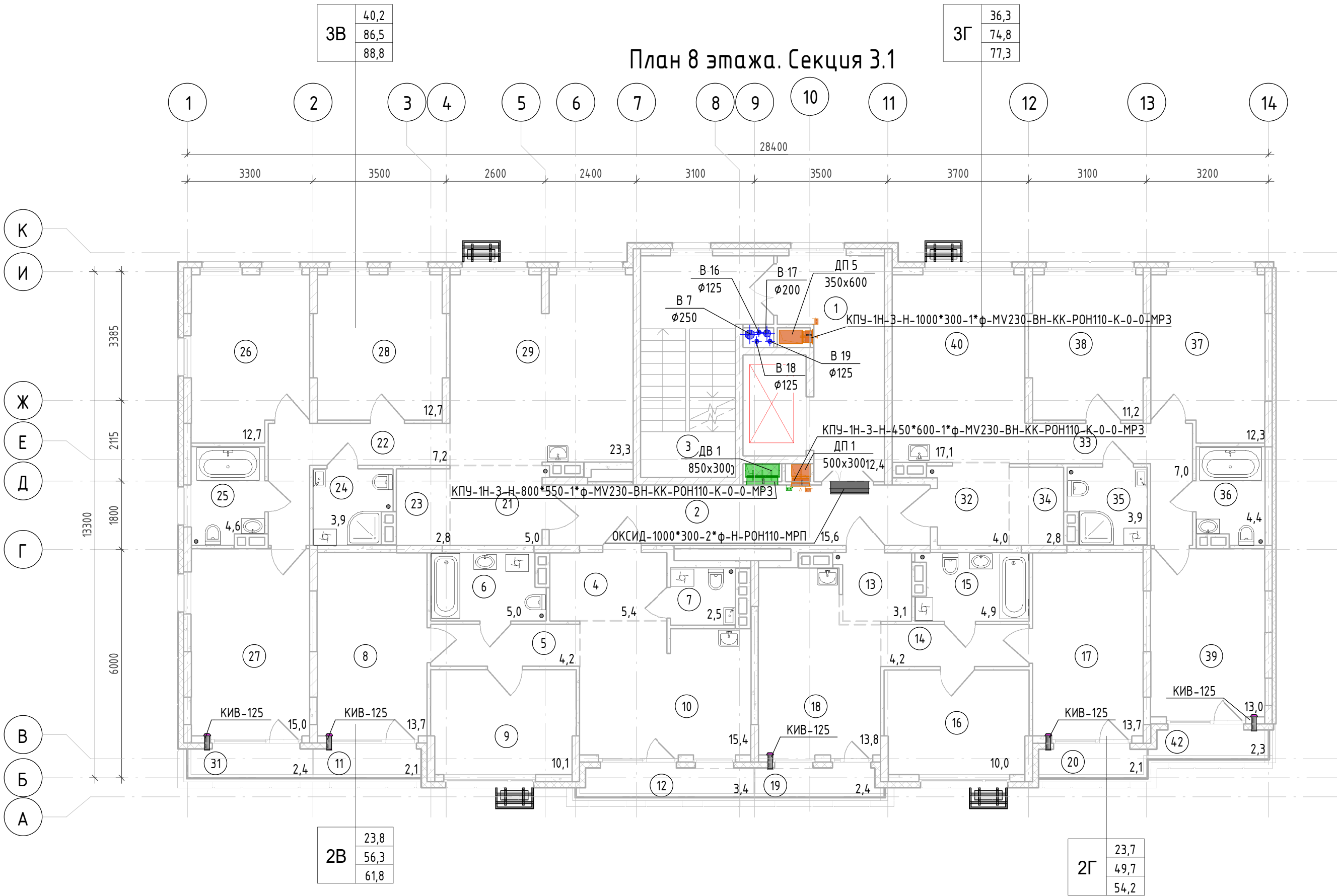

						К-01/23-03-0В2.1			
1	-	Зам	12/24	<i>Зольников</i>	03.2024	Многоквартирный жилой дом с подземной автостоянкой, расположенный в квартале улиц Т. Кармацкого – Е. Войнова в г. Тюмени. 3 этап.			
Изм.	Кол.уч.	Лист	№ док.	Подп.	Дата				
Выполнил	Зольников		<i>Зольников</i>	02.24	Жилой дом ГП-3.1		Стадия	Лист	Листов
Проверил	Зольников		<i>Зольников</i>	02.24			Р	7	
Н. контр.	Кузякина		<i>Кузякина</i>	02.24	План 8 этажа. Секция 3.1		ООО «Реконструкция-2000 и К»		



Экспликация помещений 9 этажа			
Номер п/п	Наименование	Площадь, м2	Кат. помеще-ния
1	Лифтовой холл	12,3	
2	Коридор	15,5	
3	Лестничная клетка	15,9	
		43,7	
2Д			
4	Прихожая	3,4	
5	Коридор	4,2	
6	С/У	5,0	
7	Комната	10,0	
8	Комната	10,2	
9	Кухня-столовая	14,4	
10	Балкон	2,3	
11	Балкон	2,9	
		52,4	
2Е			
12	Прихожая	3,2	
13	Коридор	4,1	
14	С/У	4,9	
15	Комната	9,9	
16	Комната	10,2	
17	Кухня-столовая	13,8	
18	Балкон	2,3	
		48,4	
3Д			
19	Прихожая	5,0	
20	Коридор	7,3	
21	Гардеробная	2,7	
22	С/У	4,6	
23	С/У	3,8	
24	Комната	12,6	
25	Комната	12,7	
26	Комната	11,2	
27	Кухня-столовая	23,1	
28	Балкон	2,6	
		85,6	
3Е			
29	Прихожая	4,0	
30	Коридор	6,7	
31	Гардеробная	2,8	
32	С/У	3,9	
33	С/У	4,3	
34	Комната	12,2	
35	Комната	11,1	
36	Комната	9,4	
37	Кухня-столовая	16,9	
38	Балкон	2,3	
		73,6	
	Общая площадь 9 этажа:	303,7	

Согласовано		
Взам. инв. №		
Подп. и дата		
Инв. № подл.		

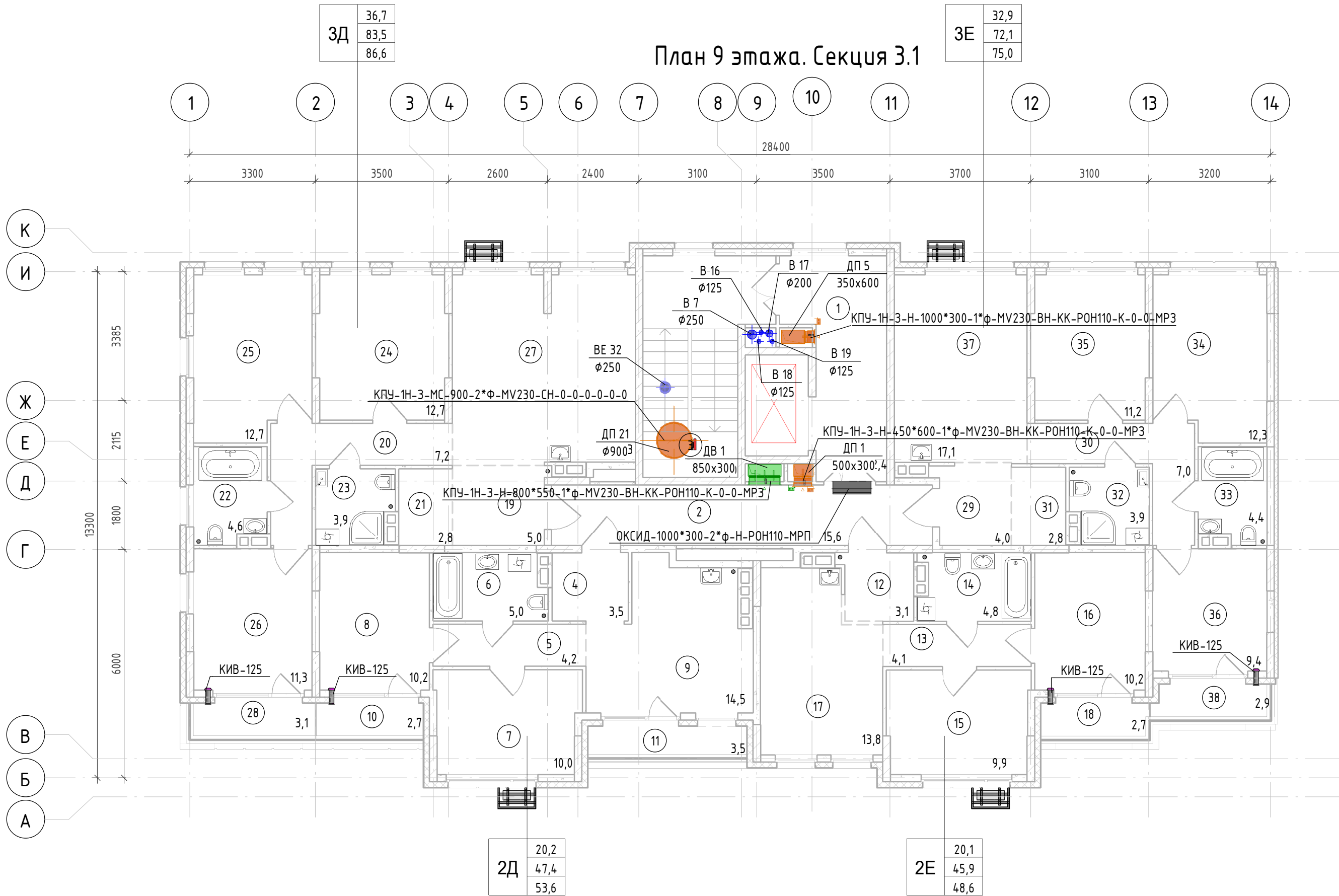

							К-01/23-03-0В2.1			
							Многоквартирный жилой дом с подземной автостоянкой, расположенный в квартале улиц Т. Кармацкого - Е. Войнова в г. Тюмени. 3 этап.			
1	-	Зам	12/24	Зольников	03.2024		Жилой дом ГП-3.1	Стадия	Лист	Листов
Изм.	Кол.уч.	Лист	№ док.	Подп.	Дата			Р	8	
Выполнил	Зольников	Зольников			02.24					
Проверил	Зольников				02.24					
Н. контр.	Кузякина				02.24		План 9 этажа. Секция 3.1	ООО «Реконструкция-2000 и К»		

Согласовано				
Взам. инв. №				
Подп. и дата				
Инв. № подл.				

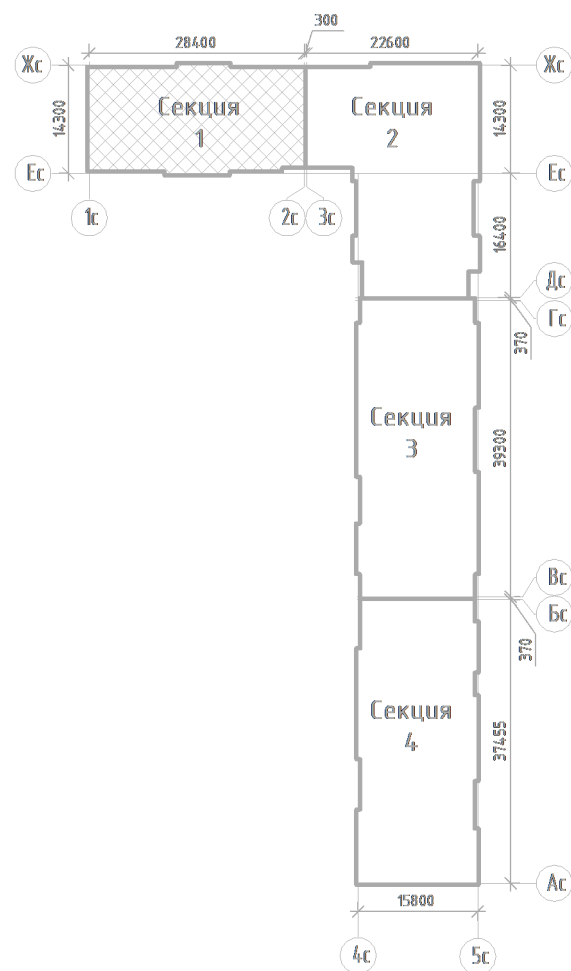
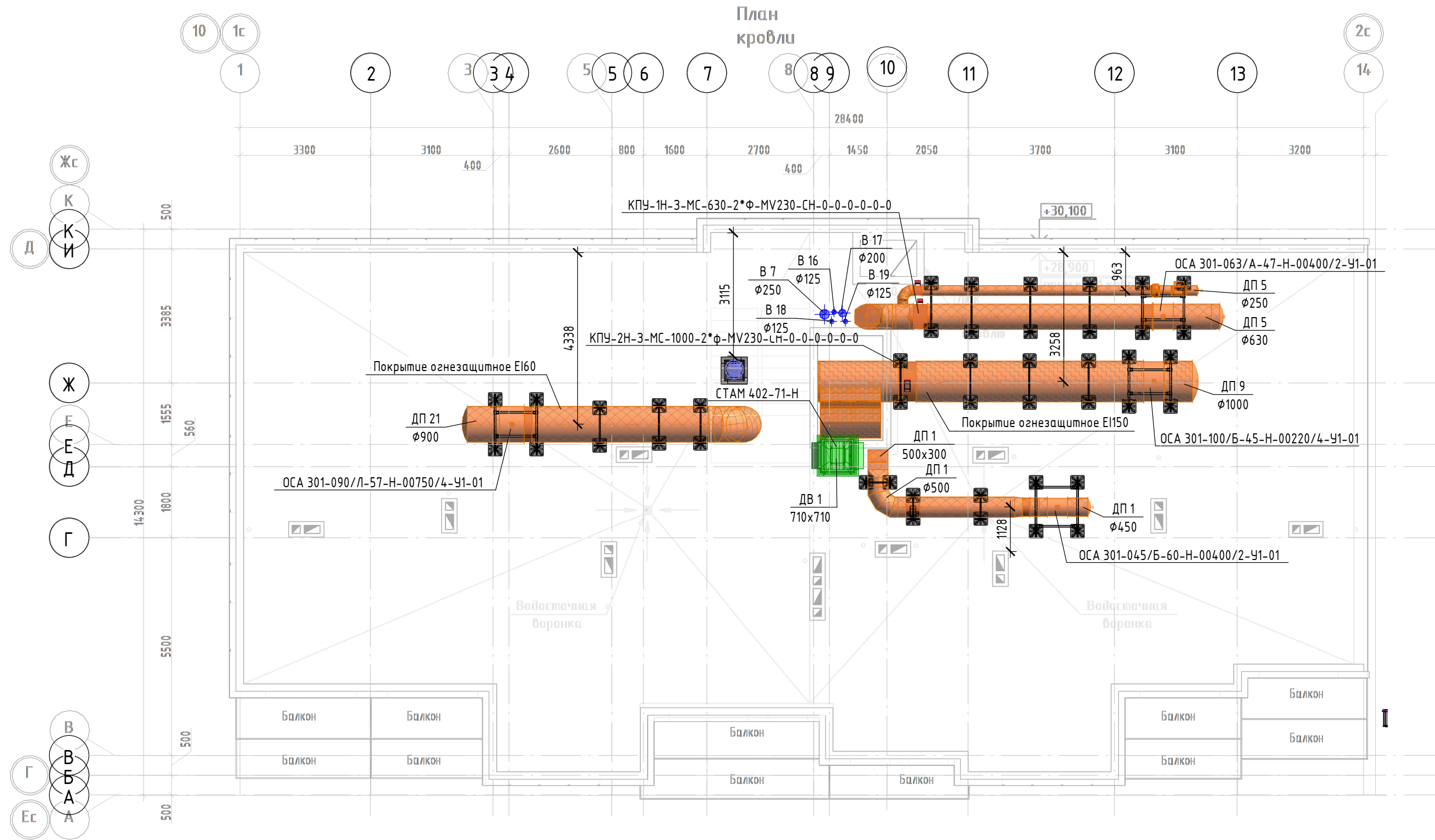

						К-01/23-03-0В2.1			
1	-	Зам	12/24	<i>Зольников</i>	03.2024	Многоквартирный жилой дом с подземной автостоянкой, расположенный в квартале улиц Т. Кармацкого – Е. Войнова в г. Тюмени. 3 этап.			
Изм.	Кол.уч.	Лист	№ док.	Подп.	Дата	Жилой дом ГП-3.1	Стадия	Лист	Листов
Выполнил	Зольников	<i>Зольников</i>	02.24				Р	9	
Проверил	Зольников	<i>Зольников</i>	02.24			План кровли. Секция 3.1	ООО «Реконструкция-2000 и К»		
Н. контр.	Кузякина	<i>Кузякина</i>	02.24						

Подвальный этаж. Секция 3.2

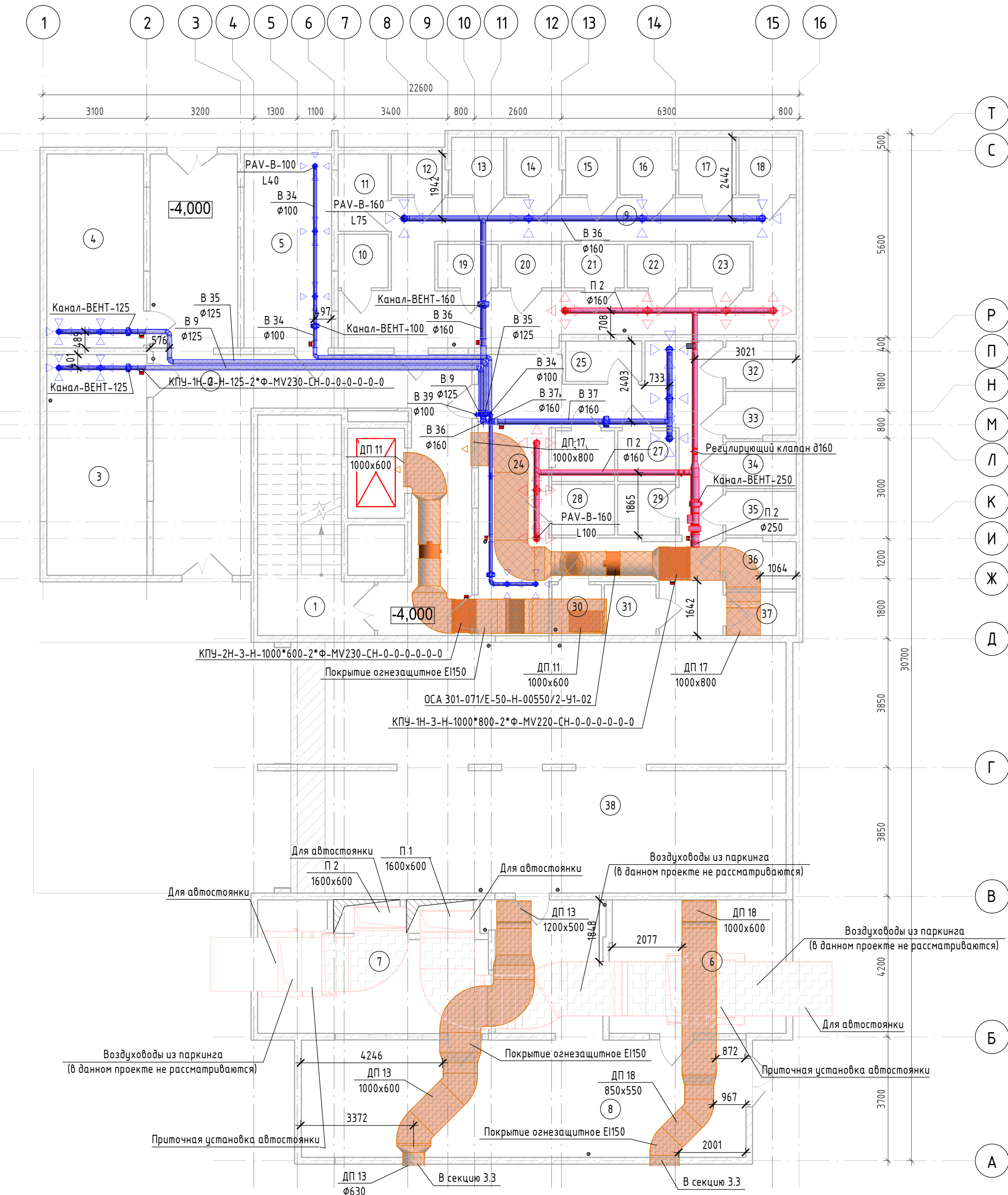

Номер помещения	Наименование	Площадь, м2	Кат. помещения
1	Лестничная клетка	17,7	
2	Тамбур-шлюз	57,9	
3	Насосная	19,4	
4	Электрощитовая	16,5	
5	Узел связи	14,8	
6	Венткамера	20,6	
7	Венткамера	21,5	
8	Коридор	59,4	
9	Коридор	39,3	
10	Кладовая	2,3	
11	Кладовая	3,4	
12	Кладовая	1,9	
13	Кладовая	2,6	
14	Кладовая	2,6	
15	Кладовая	2,6	
16	Кладовая	2,6	
17	Кладовая	2,8	
18	Кладовая	2,8	
19	Кладовая	2,2	
20	Кладовая	2,2	
21	Кладовая	2,2	
22	Кладовая	2,2	
23	Кладовая	2,2	
24	Коридор	41,2	
25	Кладовая	2,6	
26	Кладовая	2,6	
27	Кладовая	2,5	
28	Кладовая	2,7	
29	Кладовая	2,5	
30	Кладовая	2,2	
31	Кладовая	2,2	
32	Кладовая	2,8	
33	Кладовая	2,7	
34	Кладовая	2,8	
35	Кладовая	2,6	
36	Кладовая	2,9	
37	Кладовая	2,6	
38	Техническое подполье	110,2	
Общая площадь подвального этажа:		486,8	

К-01/23-03-0В2.1					
1	-	Зам	12/24	Заминин	03.2024
Изм.	Кол.уч.	Лист	№ док.	Подп.	Дата
Выполнил	Зольников	Зольников	Зольников	Зольников	02.24
Проверил	Зольников	Зольников	Зольников	Зольников	02.24
Жилой дом ГП-3.1					
Подвальный этаж. Секция 3.2					
ООО «Реконструкция-2000 и К»					



План 1 этажа. Секция 3.2

Экспликация помещений 1 этажа

№	Наименование	Площадь, м2	Кат. помеще-ния
1	Тамбур	14,7	
2	Тамбур	9,3	
3	Вестибюль	31,1	
4	Лестничная клетка	17,4	
5	ПУИ	4,3	
6	Колясочная	19,8	
7	Нежилое помещение N1	49,6	
8	Нежилое помещение N2	57,8	
9	Нежилое помещение N3	72,9	
10	Нежилое помещение N4	107,5	
Общая площадь 1 этажа:		384,4	

Согласовано		
Взам. инв. №		
Подп. и дата		
Инв. № подл.		

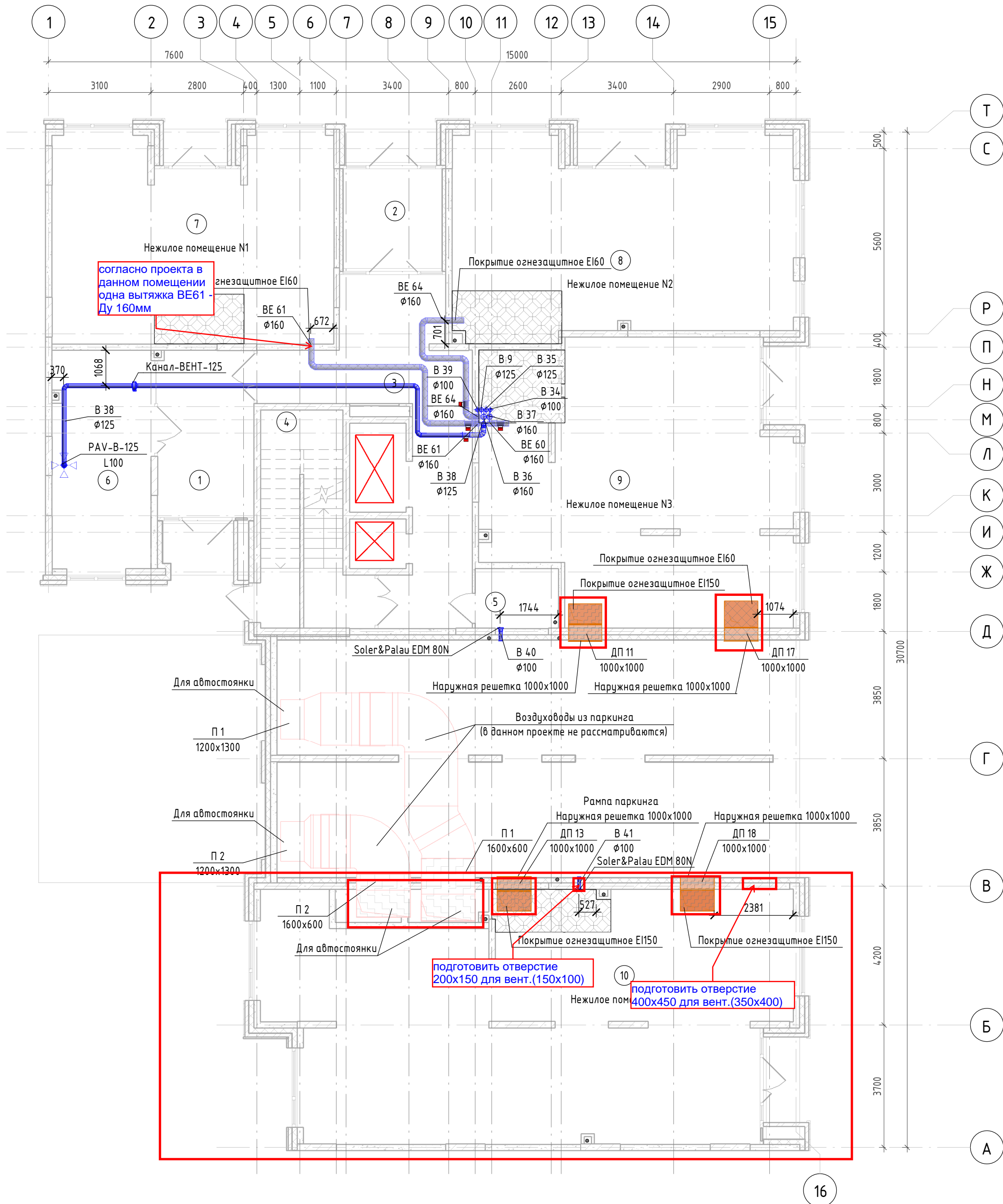

						К-01/23-03-0В2.1				
1	-	Зам	12/24	<i>Зольников</i>	03.2024	Многоквартирный жилой дом с подземной автостоянкой, расположенный в квартале улиц Т. Кармацкого – Е. Войнова в г. Тюмени. 3 этап.				
Изм.	Кол.уч.	Лист	№ док.	Подп.	Дата					
Выполнил	Зольников		<i>Зольников</i>		02.24	Жилой дом ГП-3.1		Стадия	Лист	Листов
Проверил	Зольников		<i>Зольников</i>		02.24			Р	11	
						План 1 этажа. Секция 3.2		000 «Реконструкция-2000 и К»		
Н. контр.	Кузякина		<i>Кузякина</i>		02.24					

План 2 этажа. Секция 3.2



Экспликация помещений 2 этажа

№	Наименование	Площадь, м2	Кат. поме- щения
1	Коридор	39,0	
2	Лифтовой холл	13,6	
3	Лестничная клетка	17,7	
4	Прихожая	4,1	
5	Гардеробная	1,9	
6	С/У	5,3	
7	Комната	12,8	
8	Кухня-столовая	17,1	
9	Зона лоджи	3,5	
10	Прихожая	4,8	
11	Гардеробная	4,8	
12	С/У	5,7	
13	Комната	13,7	
14	Кухня-столовая	12,0	
15	Лоджия	4,7	
16	Прихожая	7,9	
17	Гардеробная	2,5	
18	С/У	5,3	
19	Комната	16,8	
20	Кухня-столовая	21,9	
21	Зона лоджи	4,1	
22	Прихожая	4,4	
23	Гардеробная	2,0	
24	С/У	5,0	
25	Комната	15,7	
26	Кухня-столовая	19,5	
27	Зона лоджи	3,8	
28	Зона лоджи		
29	Прихожая	7,8	
30	Гардеробная	2,0	
31	С/У	4,8	
32	Комната	12,2	
33	Комната	12,4	
34	Кухня-столовая	16,7	
35	Зона лоджи	2,4	
36	Прихожая	4,0	
37	Гардеробная	2,5	
38	Гардеробная	2,2	
39	Коридор	5,9	
40	С/У	3,7	
41	С/У	5,0	
42	Комната	14,9	
43	Комната	12,9	
44	Комната	10,0	
45	Кухня-столовая	28,4	
46	Лоджия	3,5	
47	Прихожая	4,3	
48	Коридор	7,0	
49	С/У	4,4	
50	С/У	4,4	
51	Комната	10,0	
52	Комната	9,9	
53	Комната	18,2	
54	Кухня-столовая	16,9	
55	Зона лоджи	2,7	
Общая площадь 2 этажа:		498,7	

К-01/23-03-0В2.1					
1	-	Зам	12/24	Зольников	03.2024
Изм.	Кол.уч.	Лист	№ док.	Подп.	Дата
Выполнил	Зольников	Зольников	02.24		
Проверил	Зольников		02.24		
Жилой дом ГП-3.1					
План 2 этажа. Секция 3.2					
000 «Реконструкция-2000 и К»					

### Экспликация помещений 3 этажа

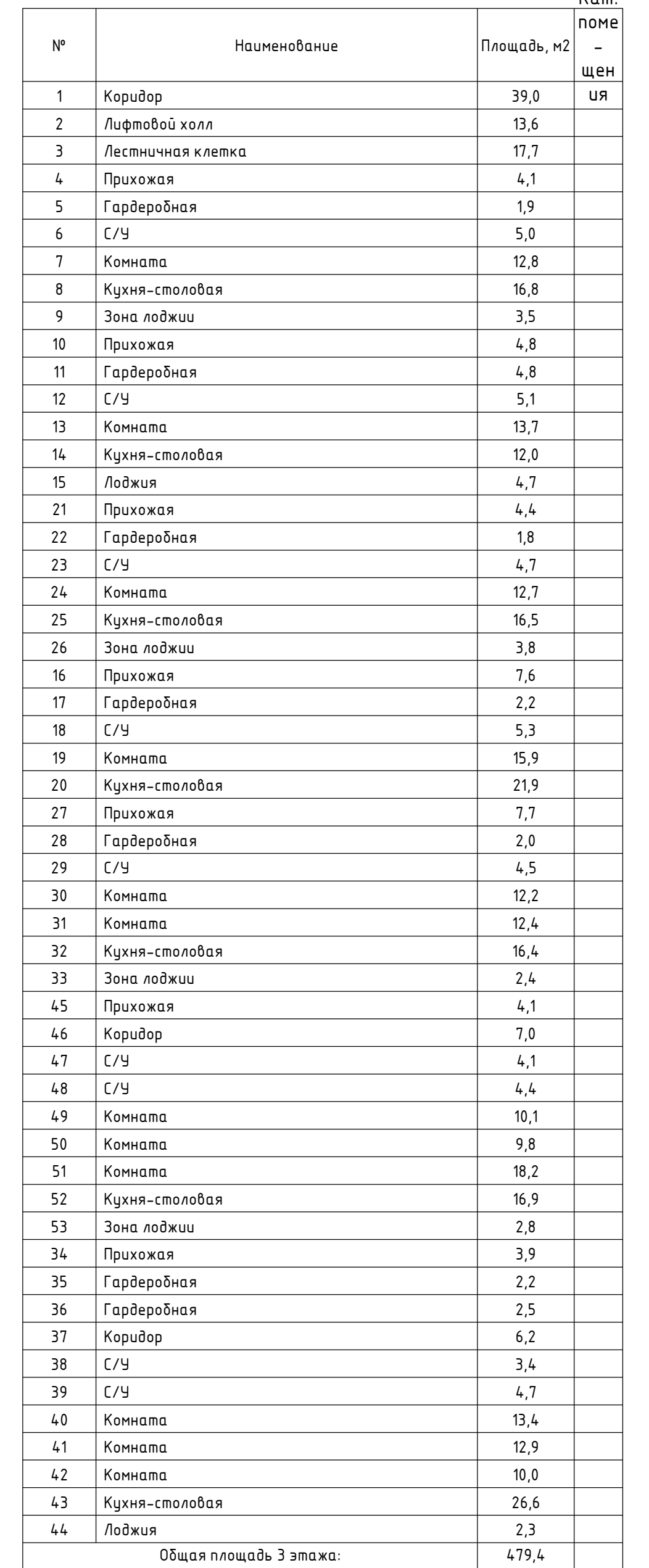

						К-01/23-03-0В2.1			
1	-	Зам	12/24	<i>Зольников</i>	03.2024	Многokвартирный жилой дом с подземной автостоянкой, расположенный в квартале улиц Т. Кармацкого – Е. Войнова в г. Тюмени. 3 этаж.			
Изм.	Кол.уч.	Лист	№ док.	Подп.	Дата				
Выполнил			Зольников	<i>Зольников</i>	02.24	Жилой дом ГП-3.1			
Проверил			Зольников	<i>Зольников</i>	02.24				
						Стадия	Лист	Листов	
						Р	13		
Н. контр.	Кузякина	<i>Кузякина</i>			02.24	План 3-12 этажей. Секция 3.2		000 «Реконструкция-2000 и К»	



План 13 этажа. Секция 3.2

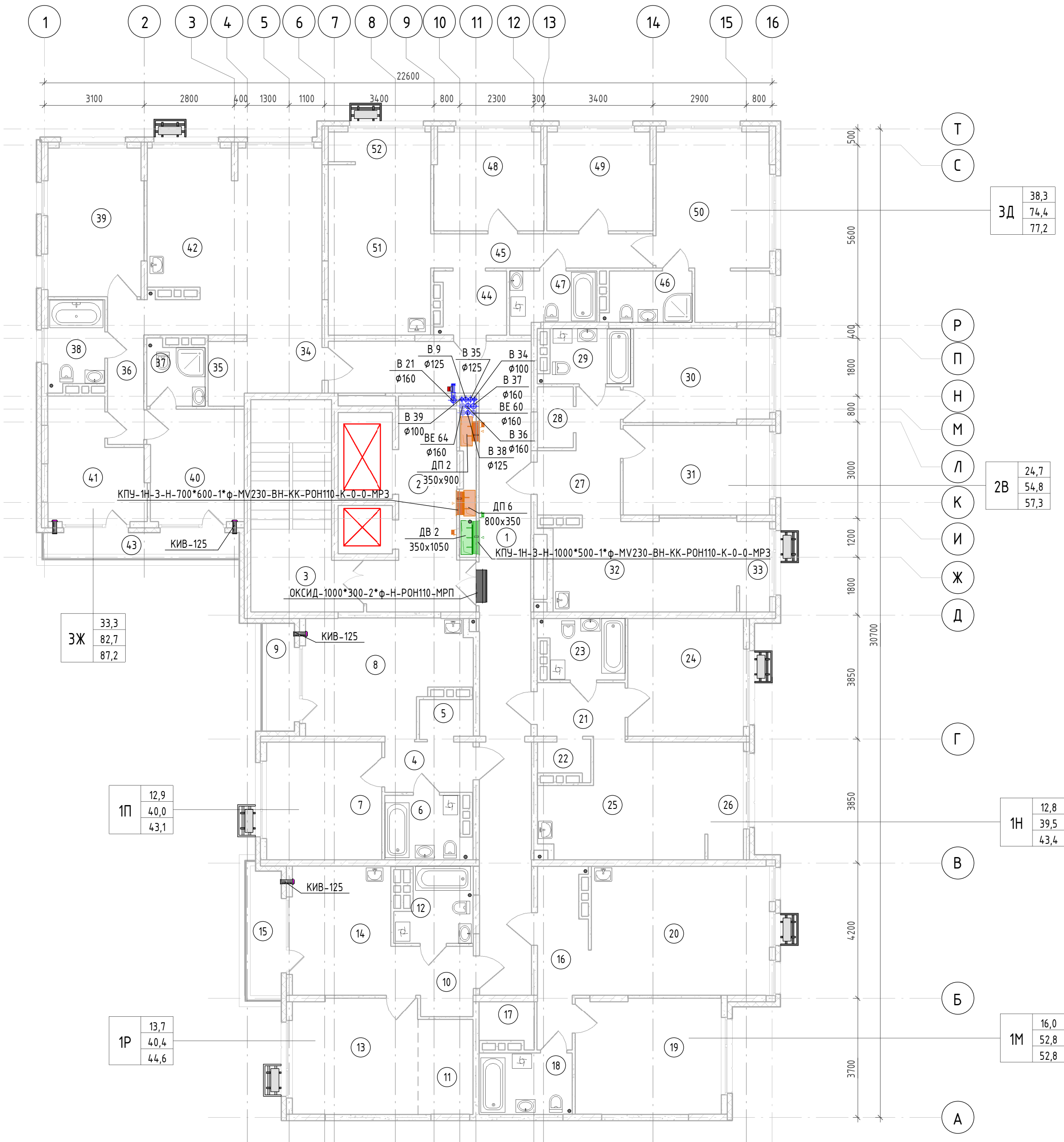

Экспликация помещений 13 этажа

№	Наименование	Площадь, м2	Кат. помеще-ния
1	Коридор	39,0	
2	Лифтовой холл	13,5	
3	Лестничная клетка	17,7	
21	Прихожая	4,4	
22	Гардеробная	1,7	
23	С/У	4,5	
24	Комната	12,8	
25	Кухня-столовая	16,5	
26	Зона лоджии	3,8	
4	Прихожая	4,1	
5	Гардеробная	1,9	
6	С/У	4,7	
7	Комната	12,8	
8	Кухня-столовая	16,0	
9	Балкон	2,7	
10	Прихожая	4,5	
11	Гардеробная	4,8	
12	С/У	4,8	
13	Комната	13,7	
14	Кухня-столовая	12,3	
15	Балкон	2,7	
16	Прихожая	7,3	
17	Гардеробная	2,0	
18	С/У	5,3	
19	Комната	16,0	
20	Кухня-столовая	21,9	
27	Прихожая		
28	Гардеробная	2,0	
29	С/У	4,3	
30	Комната	12,2	
31	Комната	12,4	
32	Кухня-столовая	23,9	
33	Зона лоджии	2,4	
44	Прихожая	3,9	
45	Коридор	6,9	
46	С/У	4,0	
47	С/У	4,4	
48	Комната	10,1	
49	Комната	9,8	
50	Комната	18,2	
51	Кухня-столовая	16,9	
52	Зона лоджии	2,8	
34	Прихожая	4,0	
35	Гардеробная	2,3	
36	Коридор	6,2	
37	С/У	3,3	
38	С/У	4,5	
39	Комната	13,4	
40	Комната	10,0	
41	Комната	9,6	
42	Кухня-столовая	28,9	
43	Балкон	3,7	
Общая площадь 13 этажа:		471,5	



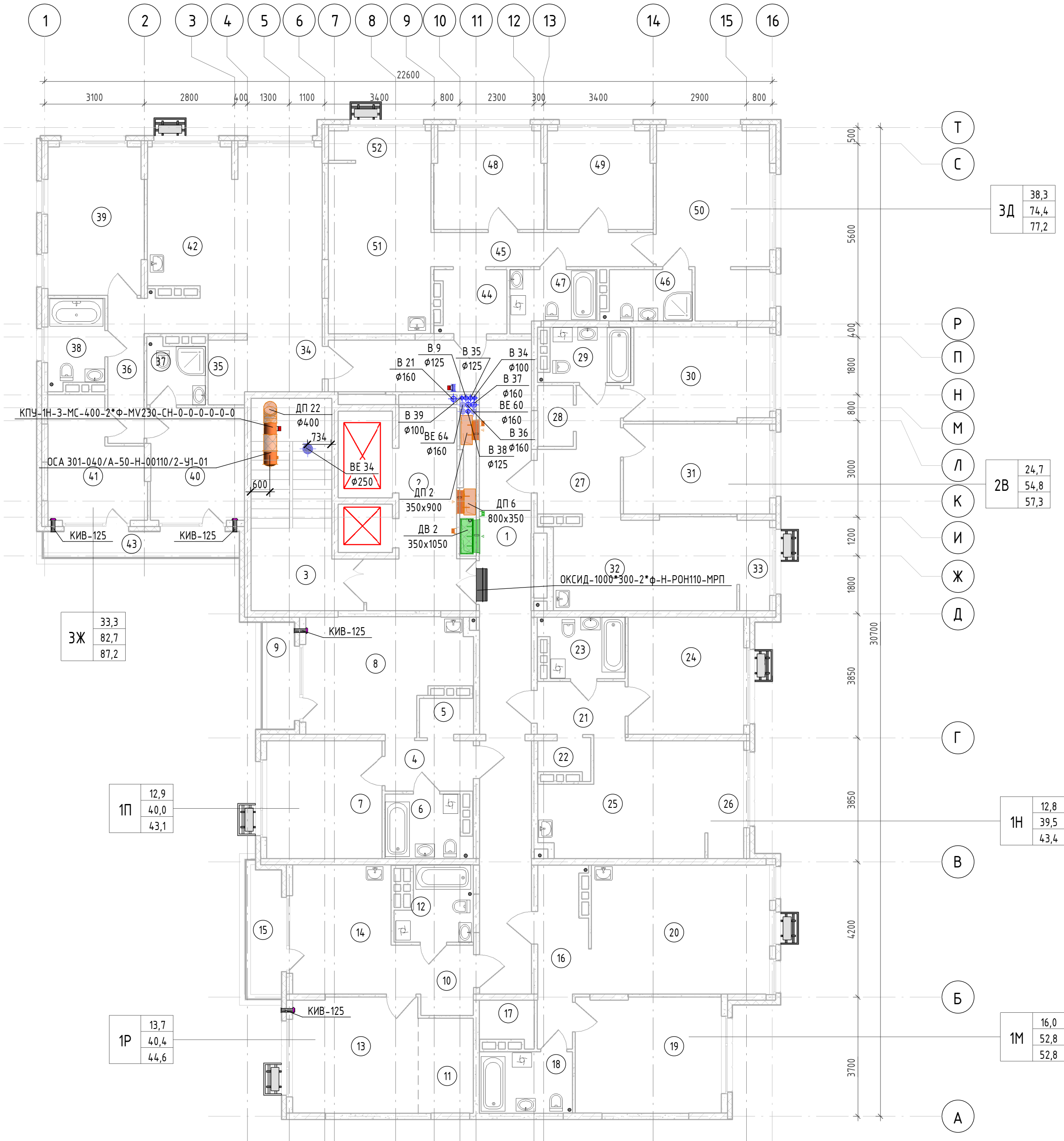

						К-01/23-03-0В2.1			
1	-	Зам	12/24	<i>Зольников</i>	03.2024	Многоквартирный жилой дом с подземной автостоянкой, расположенный в квартале улиц Т. Кармацкого – Е. Войнова в г. Тюмени. 3 этап.			
Изм.	Кол.уч.	Лист	№ док.	Подп.	Дата				
Выполнил	Зольников		<i>Зольников</i>	02.24	Жилой дом ГП-3.1		Стадия	Лист	Листов
Проверил	Зольников		<i>Зольников</i>	02.24			Р	14	
Н. контр.	Кузякина		<i>Кузякина</i>	02.24	План 13 этажа. Секция 3.2		ООО «Реконструкция-2000 и К»		

План 14 этажа. Секция 3.2



Экспликация помещений 14 этажа

№	Наименование	Площадь, м2	Кат. поме- - щен- ия
1	Коридор	39,0	
2	Лифтовой холл	13,5	
3	Лестничная клетка	17,7	
21	Прихожая	4,4	
22	Гардеробная	1,7	
23	С/У	4,5	
24	Комната	12,8	
25	Кухня-столовая	16,5	
26	Зона лоджии	3,8	
4	Прихожая	4,1	
5	Гардеробная	1,9	
6	С/У	4,7	
7	Комната	12,8	
8	Кухня-столовая	16,0	
9	Балкон	2,7	
10	Прихожая	4,5	
11	Гардеробная	4,8	
12	С/У	4,8	
13	Комната	13,7	
14	Кухня-столовая	12,3	
15	Балкон	2,7	
16	Прихожая	7,3	
17	Гардеробная	2,0	
18	С/У	5,3	
19	Комната	16,0	
20	Кухня-столовая	21,9	
27	Прихожая		
28	Гардеробная	2,0	
29	С/У	4,3	
30	Комната	12,2	
31	Комната	12,4	
32	Кухня-столовая	23,9	
33	Зона лоджии	2,4	
44	Прихожая	3,9	
45	Коридор	6,9	
46	С/У	4,0	
47	С/У	4,4	
48	Комната	10,1	
49	Комната	9,8	
50	Комната	18,2	
51	Кухня-столовая	16,9	
52	Зона лоджии	2,8	
34	Прихожая	4,0	
35	Гардеробная	2,3	
36	Коридор	6,2	
37	С/У	3,3	
38	С/У	4,5	
39	Комната	13,4	
40	Комната	10,0	
41	Комната	9,6	
42	Кухня-столовая	28,9	
43	Балкон	3,7	
Общая площадь 14 этажа:		471,5	

						К-01/23-03-0В2.1				
1	-	Зам	12/24		03.2024	Многоквартирный жилой дом с подземной автостоянкой, расположенный в квартале улиц Т. Кармацкого - Е. Войнова в г. Тюмени. 3 этап.				
Изм.	Кол.уч.	Лист	№ док.	Подп.	Дата					
Выполнил	Зольников			02.24		Жилой дом ГП-3.1		Стадия	Лист	Листов
Проверил	Зольников			02.24				Р	15	
						План 14 этажа. Секция 3.2		000 «Реконструкция-2000 и К»		
Н. контр.	Кузякина			02.24						

Инв. № подл.	Подп. и дата	Взам. инв. №	Согласовано	

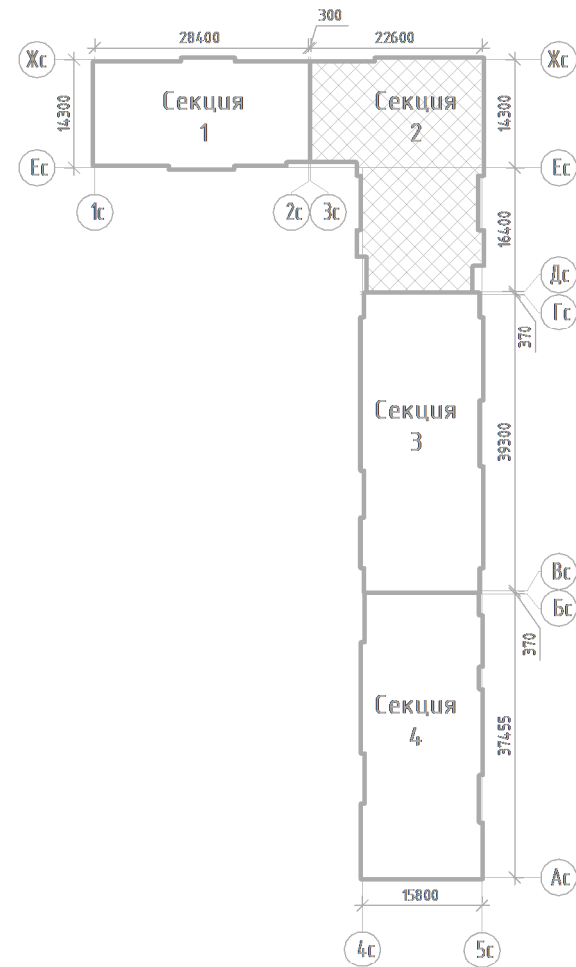
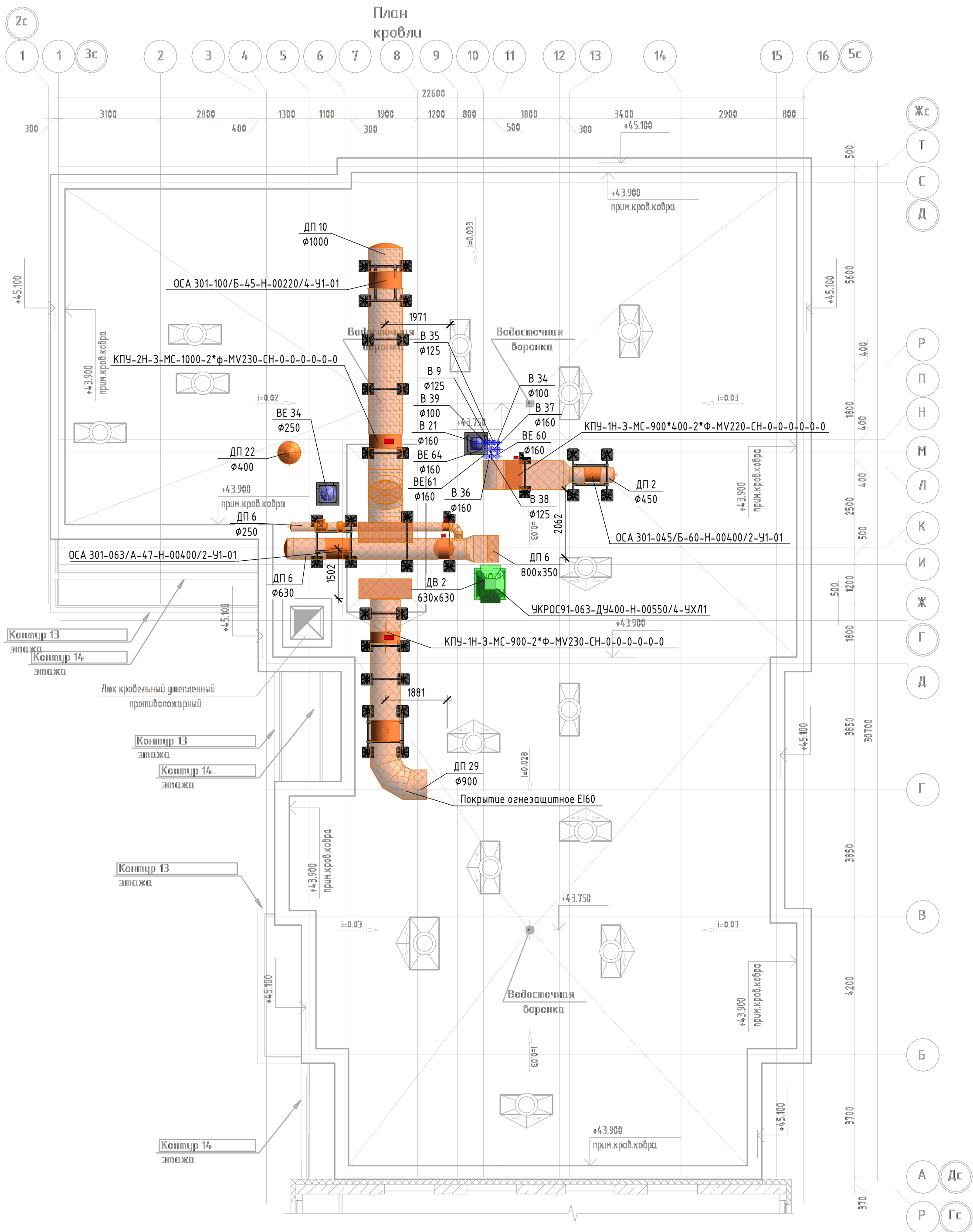

К-01/23-03-0В2.1						
1	-	Зам	12/24	Зольников	03.2024	Многоквартирный жилой дом с подземной автостоянкой, расположенный в квартале улиц Т. Кармацкого - Е. Войнова в г. Тюмени. 3 этап.
Изм.	Кол.уч.	Лист	№ док.	Подп.	Дата	
Выполнил	Зольников	Зольников			02.24	Жилой дом ГП-3.1
Проверил	Зольников				02.24	
Н. контр.	Кузякина				02.24	План кровли. Секция 3.2
						000 «Реконструкция-2000 и К»



Экспликация помещений подвального этажа

Номер помещения	Наименование	Площадь, м2	Кат. помещения
1	Тамбур-шлюз	89,3	
2	Коридор	23,4	
3	Кладовая	19,1	
4	Венткамера	18,6	
5	Электрощитовая	30,8	
6	Насовная (хоз. питьевая)	16,2	
7	Техническое подполье	22,4	
8	Лестничная клетка	15,4	
9	ИТП	47,7	
10	Нососная (пожаротушения)	46,5	
11	Техническое подполье	45,1	
12	Коридор	47,6	
13	Кладовая	4,8	
14	Кладовая	4,8	
15	Кладовая	4,4	
16	Кладовая	4,8	
17	Кладовая	4,4	
18	Кладовая	8,5	
19	Кладовая	5,3	
20	Кладовая	2,9	
21	Кладовая	2,9	
22	Кладовая	2,9	
23	Кладовая	3,1	
24	Кладовая	3,5	
25	Кладовая	37,1	
Общая площадь подвального этажа:		511,5	

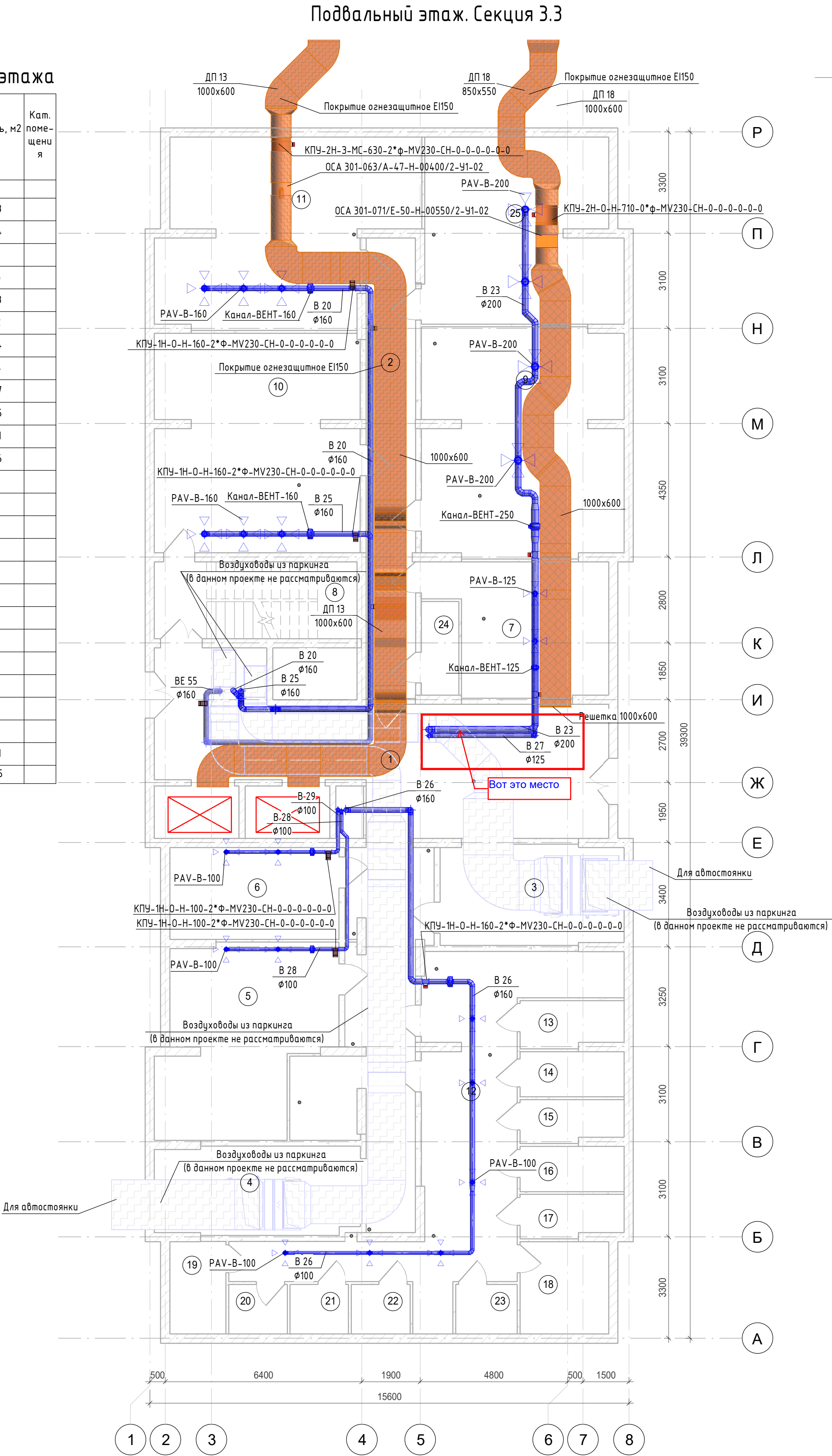

Согласовано				
Инв. № подл.	Взам. инв. №	Подп. и дата		

						К-01/23-03-0В2.1				
1	-	Зам	12/24	<i>Зольников</i>	03.2024	Многоквартирный жилой дом с подземной автостоянкой, расположенный в квартале улиц Т. Кармацкого – Е. Войнова в г. Тюмени. 3 этап.				
Изм.	Кол.уч.	Лист	№ док.	Подп.	Дата					
Выполнил	Зольников		<i>Зольников</i>		02.24	Жилой дом ГП-3.1		Стадия	Лист	Листов
Проверил	Зольников		<i>Зольников</i>		02.24			Р	17	
						Подвальный этаж. Секция 3.3		ООО «Реконструкция-2000 и К»		
Н. контр.	Кузякина		<i>Кузякина</i>		02.24					

План 1 этажа. Секция 3.3

Экспликация помещений 1 этажа

Номер помещения	Наименование	Площадь, м2	Кат. помещения
МОП			
1	Тамбур	14,1	
2	Тамбур	15,4	
3	Вестибюль	34,2	
4	Колясочная	20,7	
5	Лестничная клетка	15,9	
6	ПУИ	2,7	
Нежилое помещение N1			
7	Нежилое помещение N1	90,3	
Нежилое помещение N2			
8	Нежилое помещение N2	68,7	
Нежилое помещение N3			
9	Нежилое помещение N3	30,9	
Нежилое помещение N4			
10	Нежилое помещение N4	63,7	
Общая площадь 1 этажа:		356,6	

Фрагмент плана

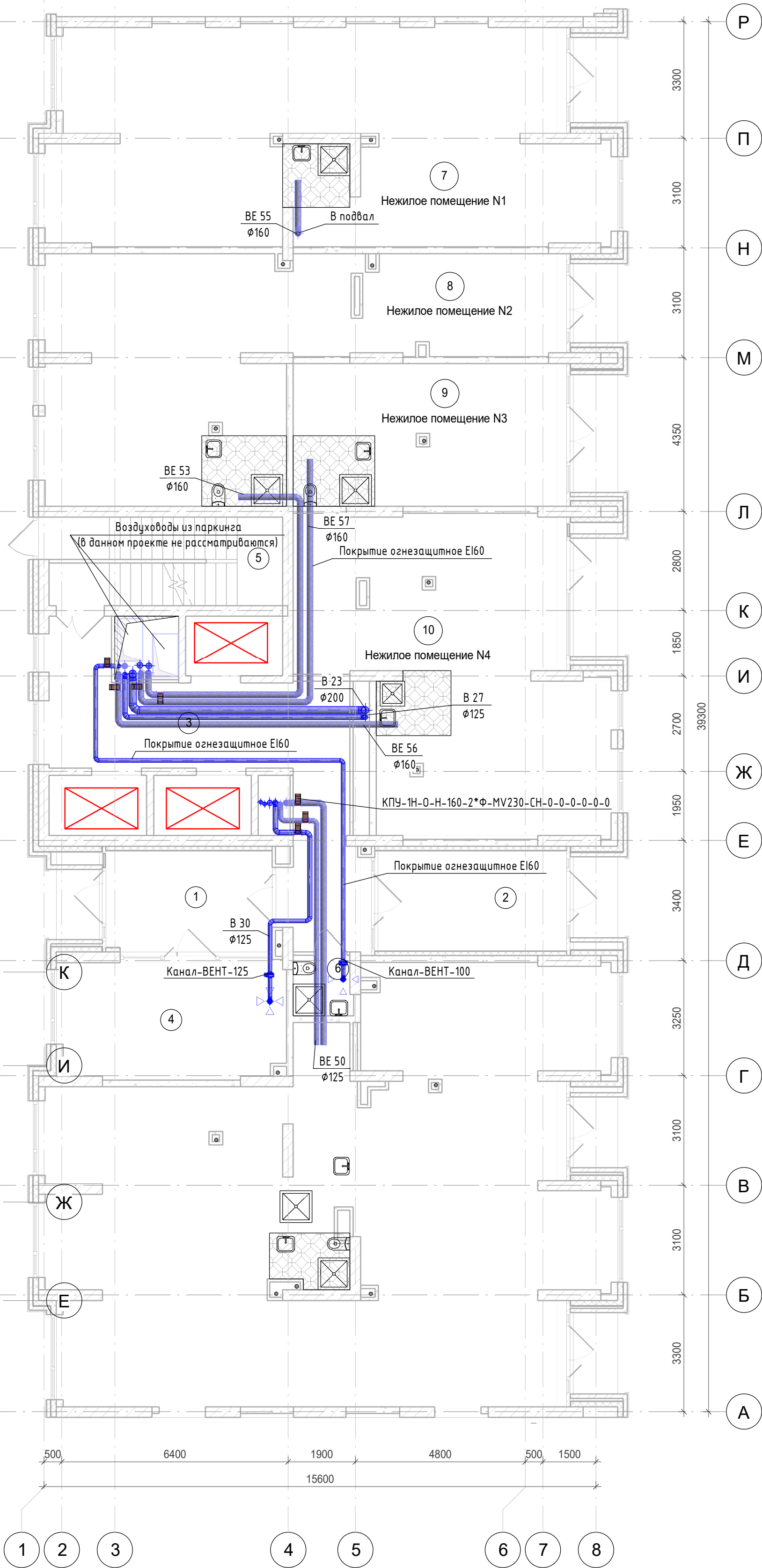
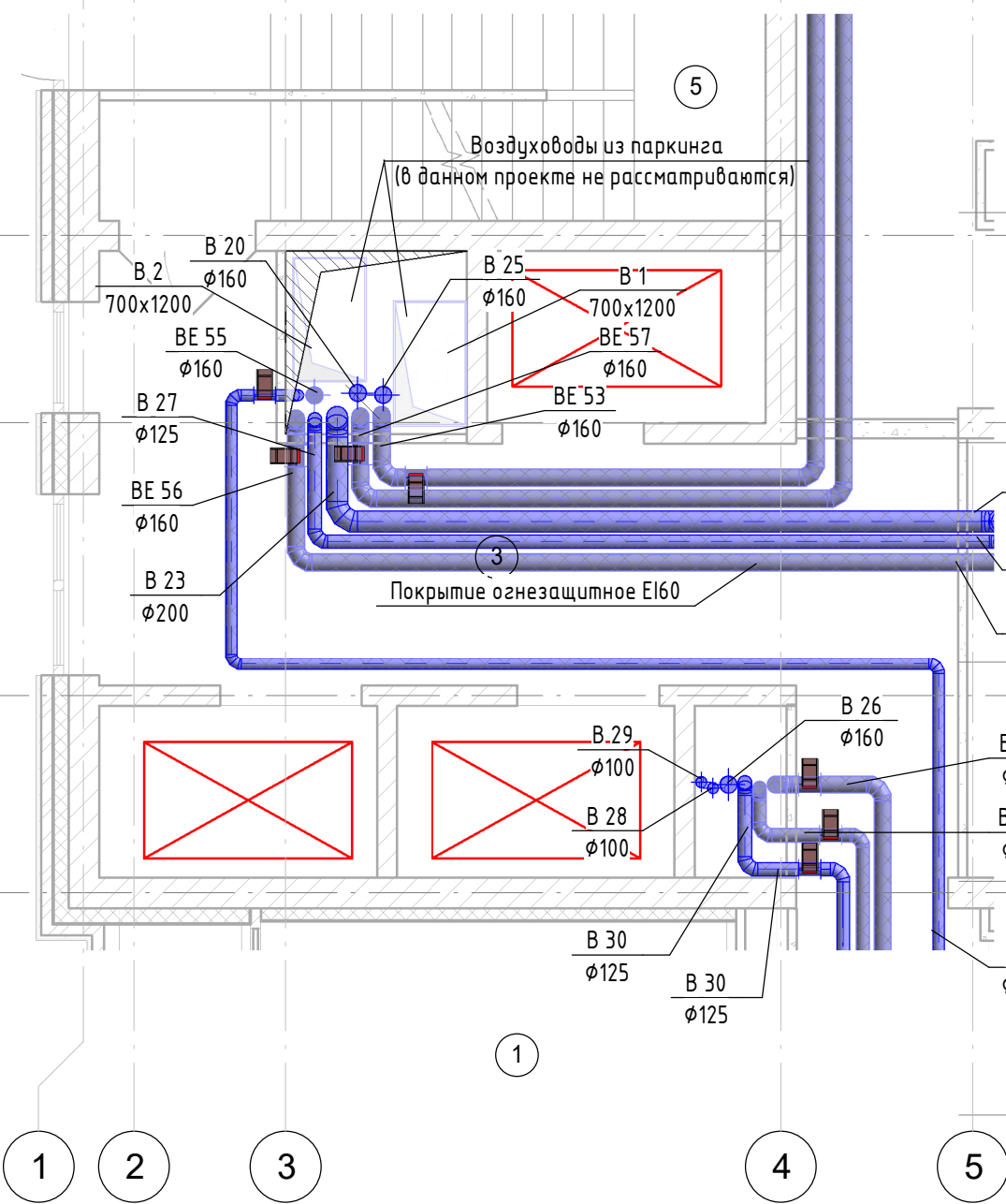

Согласовано	Взам. инв. №	Подп. и дата	Инв. № подл.

						К-01/23-03-0B2.1			
1	-	Зам	12/24	<i>Зольников</i>	03.2024	Многоквартирный жилой дом с подземной автостоянкой, расположенный в квартале улиц Т. Кармацкого – Е. Войнова в г. Тюмени. 3 этап.			
Изм.	Кол.уч.	Лист	№ док.	Подп.	Дата				
Выполнил	Зольников		<i>Зольников</i>	02.24	Жилой дом ГП-3.1		Стадия	Лист	Листов
Проверил	Зольников		<i>Зольников</i>	02.24			Р	18	
					План 1 этажа. Секция 3.3		ООО «Реконструкция-2000 и К»		
Н. контр.	Кузякина		<i>Кузякина</i>	02.24					



Номер помеще-ния	Наименование	Площадь, м2	Кат. помеще-ния
1	Коридор	48,9	
2	Лифтовой холл	19,2	
3	Лестничная клетка	16,1	
1А			
4	Прихожая	3,8	
5	С/У	4,6	
6	Комната	11,2	
7	Кухня-столовая	13,1	
8	Зона лоджии	4,3	
1М			
9	Прихожая	4,4	
10	С/У	5,4	
11	Комната	12,6	
12	Кухня-столовая	16,2	
13	Зона лоджии	3,4	
1С-Г			
14	Прихожая	3,9	
15	С/У	5,3	
16	Комната	12,1	
17	Кухня-ниша	5,0	
1С-К			
18	Прихожая	3,7	
19	С/У	5,0	
20	Комната	14,0	
21	Кухня-ниша	5,0	
1С-Л			
22	Прихожая	3,6	
23	С/У	4,5	
24	Комната	15,9	
25	Кухня-ниша	4,8	
1С-М			
26	Прихожая	2,9	
27	С/У	4,5	
28	Комната	17,5	
29	Кухня-ниша	5,0	
2А			
30	Прихожая	5,6	
31	Коридор	4,5	
32	С/У	5,5	
33	Комната	10,4	
34	Комната	11,0	
35	Кухня-столовая	18,2	
36	Зона лоджии	3,2	
2В			
37	Прихожая	4,2	
38	Гардеробная	2,0	
39	Коридор	4,9	
40	С/У	4,5	
41	Комната	10,3	
42	Комната	12,1	
43	Кухня-столовая	18,0	
44	Зона лоджии	3,2	
2К			
45	Прихожая	3,3	
46	Кладовая	2,7	
47	Коридор	4,4	
48	С/У	5,3	
49	Комната	11,9	
50	Комната	11,7	
51	Кухня-столовая	20,6	
52	Зона лоджии	3,5	
2Л			
53	Прихожая	3,6	
54	Кладовая	2,7	
55	Коридор	4,4	
56	С/У	4,5	
57	Комната	11,8	
58	Комната	11,8	
59	Кухня-столовая	20,5	
60	Зона лоджии	3,5	
Общая площадь подвального этажа:		519,7	

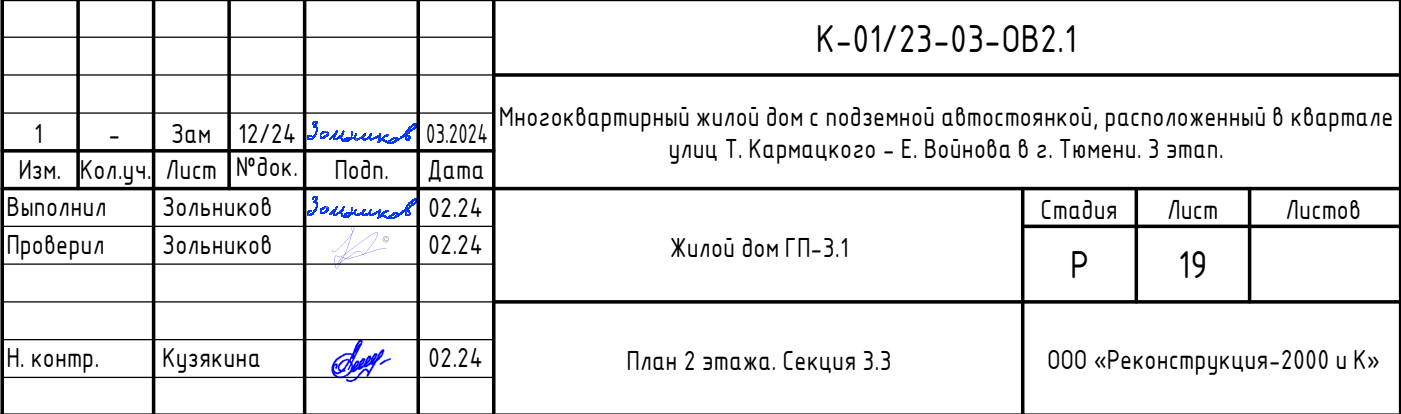



Экспликация помещений 10 этажа			
Номер помещения	Наименование	Площадь, м2	Кат. помещения
1	Коридор	48,9	
2	Лифтовой холл	19,2	
3	Лестничная клетка	16,1	
61	Гардеробная	4,5	
62	Гардеробная	1,4	
63	Гардеробная	4,5	
68	Гардеробная	4,5	
1А			
4	Прихожая	3,9	
5	С/У	4,3	
6	Комната	11,2	
7	Кухня-столовая	12,6	
8	Зона лоджии	4,3	
1Б			
9	Прихожая	4,6	
10	С/У	4,7	
11	Кухня-столовая	13,1	
12	Комната	11,1	
13	Зона лоджии	4,3	
1С-А			
14	Прихожая	3,6	
15	С/У	3,5	
16	Комната	11,8	
17	Кухня-ниша	4,8	
1С-Б			
18	Прихожая	3,7	
19	С/У	4,1	
20	Комната	12,2	
21	Кухня-ниша	5,0	
1С-В			
22	Прихожая	2,9	
23	С/У	3,5	
24	Комната	13,3	
25	Кухня-ниша	5,0	
1С-Г			
26	Прихожая	3,8	
27	С/У	4,4	
28	Комната	12,2	
29	Кухня-ниша	5,0	
2А			
30	Прихожая	5,0	
31	Коридор	4,5	
32	С/У	5,0	
33	Комната	10,4	
34	Комната	11,0	
35	Кухня-столовая	18,3	
36	Зона лоджии	3,2	
2Б			
37	Прихожая	3,1	
38	Коридор	4,3	
39	Кладовая	2,1	
40	С/У	4,5	
41	Комната	10,5	
42	Комната	10,5	
43	Кухня-столовая	18,2	
44	Зона лоджии	2,9	
2В			
45	Прихожая	3,6	
46	Коридор	4,8	
47	Гардеробная	1,5	
48	С/У	4,5	
49	Комната	10,3	
50	Комната	12,1	
51	Кухня-столовая	18,1	
52	Зона лоджии	3,2	
2Г			
53	Прихожая	3,3	
54	Коридор	4,3	
55	Кладовая	2,1	
56	С/У	5,5	
57	Комната	10,6	
58	Комната	10,4	
59	Кухня-столовая	17,8	
60	Зона лоджии	3,5	
Общая площадь 10 этажа:		501,1	

Согласовано

Взам. инв. №

Подп. и дата

Инв. № подл.

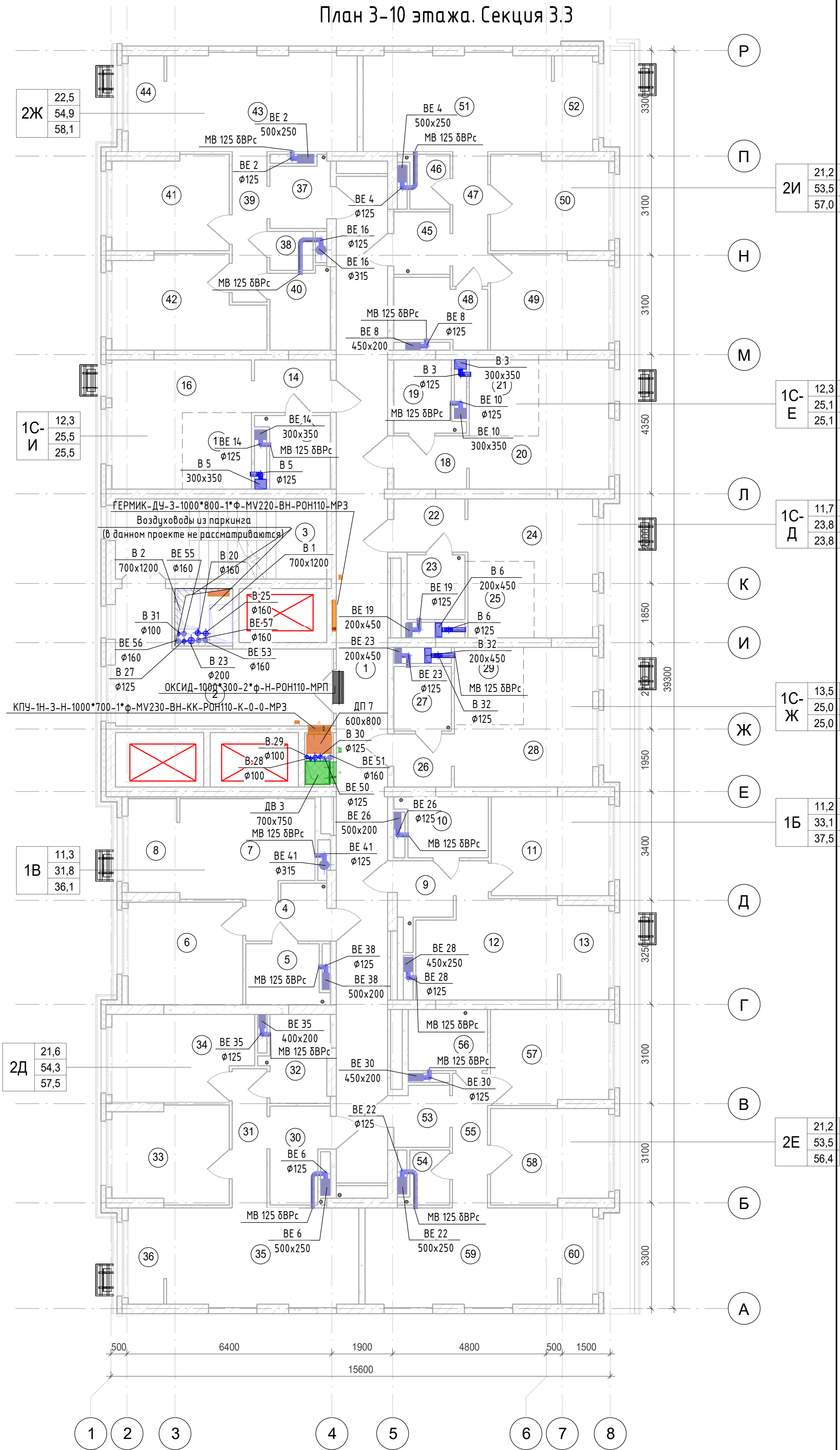

						К-01/23-03-0В2.1				
1	-	Зам	12/24	Зольников	03.2024	Многоквартирный жилой дом с подземной автостоянкой, расположенный в квартале улиц Т. Кармацкого – Е. Войнова в г. Тюмени. 3 этап.				
Изм.	Кол.уч.	Лист	№ док.	Подп.	Дата					
Выполнил	Зольников		Зольников		02.24	Жилой дом ГП-3.1		Стадия	Лист	Листов
Проверил	Зольников				02.24			Р	20	
						План 3-10 этажа. Секция 3.3		ООО «Реконструкция-2000 и К»		
Н. контр.	Кузякина				02.24					

Экспликация помещений 13 этажа			
Номер поме- щения	Наименование	Площадь, м2	Кат. поме- щени- я
1	Коридор	48,9	
2	Лифтовой холл	19,2	
3	Лестничная клетка	16,1	
61	Гардеробная	4,5	
62	Гардеробная	1,4	
63	Гардеробная	4,5	
68	Гардеробная	4,5	
1А			
4	Прихожая	3,9	
5	С/У	4,3	
6	Комната	11,2	
7	Кухня-столовая	12,6	
8	Зона лоджии	4,3	
1Б			
9	Прихожая	4,6	
10	С/У	4,7	
11	Кухня-столовая	13,1	
12	Комната	11,1	
13	Зона лоджии	4,3	
1С-А			
14	Прихожая	3,6	
15	С/У	3,5	
16	Комната	11,8	
17	Кухня-ниша	4,8	
1С-Б			
18	Прихожая	3,7	
19	С/У	4,1	
20	Комната	12,2	
21	Кухня-ниша	5,0	
1С-В			
22	Прихожая	2,9	
23	С/У	3,5	
24	Комната	13,3	
25	Кухня-ниша	5,0	
1С-Г			
26	Прихожая	3,8	
27	С/У	4,4	
28	Комната	12,2	
29	Кухня-ниша	5,0	
2А			
30	Прихожая	5,0	
31	Коридор	4,5	
32	С/У	5,0	
33	Комната	10,4	
34	Комната	11,0	
35	Кухня-столовая	18,3	
36	Зона лоджии	3,2	
2Б			
37	Прихожая	3,1	
38	Коридор	4,3	
39	Кладовая	2,1	
40	С/У	4,5	
41	Комната	10,5	
42	Комната	10,5	
43	Кухня-столовая	18,2	
44	Зона лоджии	2,9	
2В			
45	Прихожая	3,6	
46	Коридор	4,8	
47	Гардеробная	1,5	
48	С/У	4,5	
49	Комната	10,3	
50	Комната	12,1	
51	Кухня-столовая	18,1	
52	Зона лоджии	3,2	
2Г			
53	Прихожая	3,3	
54	Коридор	4,3	
55	Кладовая	2,1	
56	С/У	5,5	
57	Комната	10,6	
58	Комната	10,4	
59	Кухня-столовая	17,8	
60	Зона лоджии	3,5	
Общая площадь 13 этажа:		501,1	

Architectural floor plan of a building showing a complex network of heating and ventilation pipes. The plan includes room numbers (e.g., 1, 2, 3, 4, 5, 6, 7, 8, 9, 10, 11, 12, 13, 14, 15, 16, 17, 18, 19, 20, 21, 22, 23, 24, 25, 26, 27, 28, 29, 30, 31, 32, 33, 34, 35, 36, 37, 38, 39, 40, 41, 42, 43, 44, 45, 46, 47, 48, 49, 50, 51, 52, 53, 54, 55, 56, 57, 58, 59, 60), pipe diameters (e.g., 125, 160, 200, 315, 450), and equipment labels (e.g., BE 5, BE 17, BE 18, BE 16, BE 8, BE 9, BE 11, BE 14, BE 15, BE 20, BE 25, BE 26, BE 27, BE 30, BE 31, BE 32, BE 33, BE 34, BE 35, BE 36, BE 37, BE 38, BE 39, BE 40, BE 41, BE 42, BE 43, BE 44, BE 45, BE 46, BE 47, BE 48, BE 49, BE 50, BE 51, BE 52, BE 53, BE 54, BE 55, BE 56, BE 57, BE 58, BE 59, BE 60). The plan also shows various valves and control points. Dimensions are provided for the overall building footprint and individual rooms. The plan is oriented with North at the top.



Формат A2K

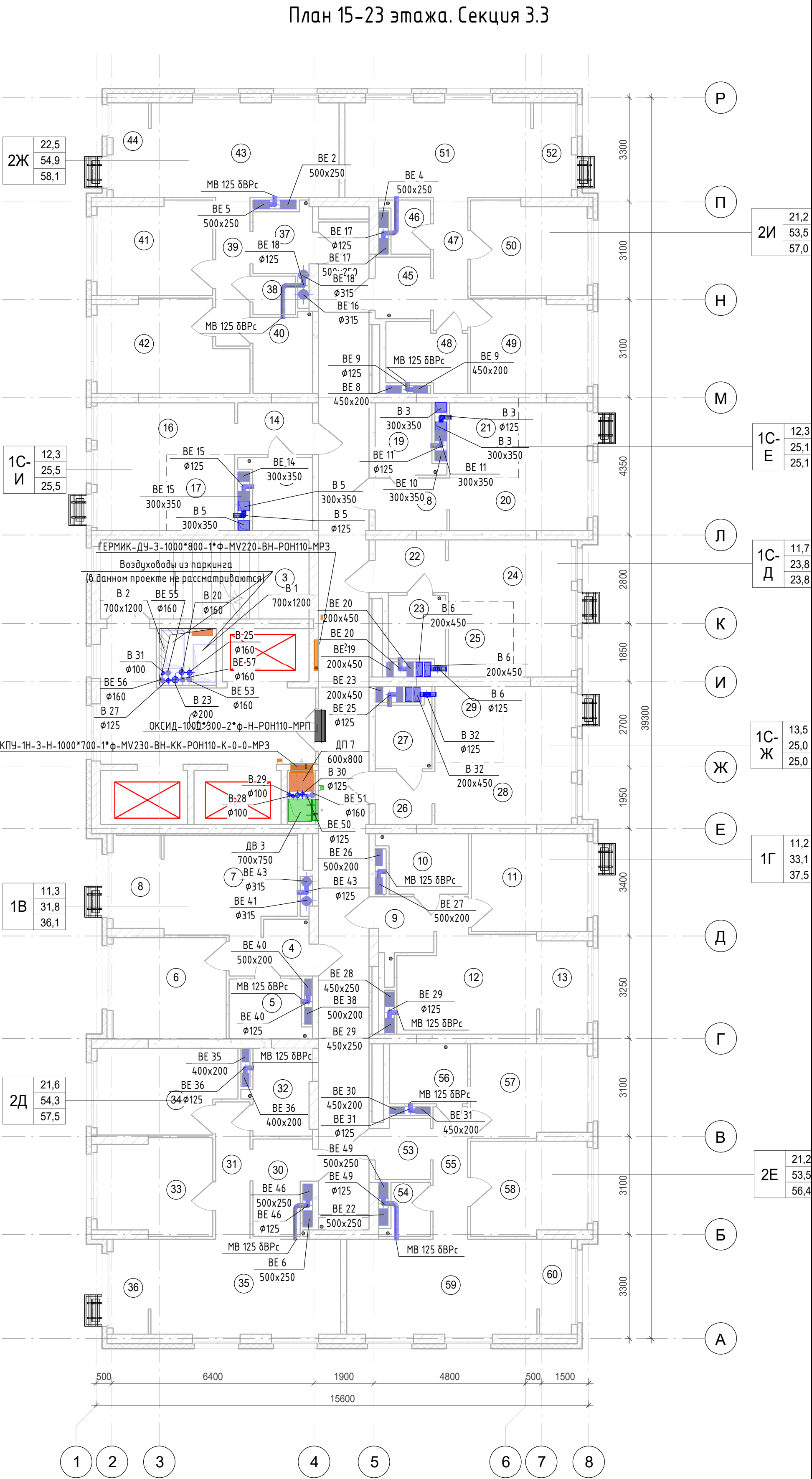

Экспликация помещений 23 этажа			
Номер помеще-ния	Наименование	Площадь, м2	Кат. поме-щени-я
1	Коридор	48,9	
2	Лифтовой холл	19,2	
3	Лестничная клетка	16,1	
1А			
4	Прихожая	3,9	
5	С/У	4,3	
6	Комната	11,2	
7	Кухня-столовая	12,6	
8	Зона лоджии	4,3	
1Б			
9	Прихожая	4,6	
10	С/У	4,7	
11	Комната	11,1	
12	Кухня-столовая	13,1	
13	Зона лоджии	4,3	
1С-А			
22	Прихожая	3,6	
23	С/У	3,5	
24	Комната	11,8	
25	Кухня-ниша	4,8	
1С-Б			
18	Прихожая	3,7	
19	С/У	4,1	
20	Комната	12,2	
21	Кухня-ниша	5,0	
1С-В			
26	Прихожая	2,9	
27	С/У	3,5	
28	Комната	13,3	
29	Кухня-ниша	5,0	
1С-Г			
14	Прихожая	3,8	
15	С/У	4,4	
16	Комната	12,2	
17	Кухня-ниша	5,0	
2А			
30	Прихожая	5,0	
31	Коридор	4,5	
32	С/У	5,0	
33	Комната	10,4	
34	Комната	11,0	
35	Кухня-столовая	18,2	
36	Зона лоджии	3,2	
2Б			
53	Прихожая	3,1	
54	Кладовая	2,1	
55	Коридор	4,3	
56	С/У	4,5	
57	Комната	10,5	
58	Комната	10,5	
59	Кухня-столовая	18,2	
60	Зона лоджии	2,9	
2В			
37	Прихожая	3,6	
38	Гардеробная	1,5	
39	Коридор	4,8	
40	С/У	4,5	
41	Комната	10,3	
42	Комната	12,1	
43	Кухня-столовая	18,1	
44	Зона лоджии	3,2	
2Г			
45	Прихожая	3,3	
46	Кладовая	2,1	
47	Коридор	4,3	
48	С/У	4,8	
49	Комната	10,6	
50	Комната	10,4	
51	Кухня-столовая	17,8	
52	Зона лоджии	3,5	
Общая площадь 23 этажа:		485,4	

Согласовано	
Взам. инв. №	
Подп. и дата	
Инв. № подл.	



						К-01/23-03-0В2.1			
1	-	Зам	12/24	Зольников	03.2024	Многоквартирный жилой дом с подземной автостоянкой, расположенный в квартале улиц Т. Кармацкого – Е. Войнова в г. Тюмени. 3 этаж.			
Изм.	Кол.уч.	Лист	№ док.	Подп.	Дата				
Выполнил	Зольников		Зольников	02.24	Жилой дом ГП-3.1		Стадия	Лист	Листов
Проверил	Зольников			02.24			Р	22	
Н. контр.	Кузякина			02.24	План 15-23 этажа. Секция 3.3		ООО «Реконструкция-2000 и К»		



Экспликация помещений 24 этажа

Номер помещения	Наименование	Площадь, м2	Кат. помещени я
1	Коридор	48,9	
2	Лифтовой холл	19,2	
3	Лестничная клетка	16,1	
1В			
4	Прихожая	3,9	
5	С/У	4,2	
6	Комната	11,2	
7	Кухня-столовая	12,4	
8	Балкон	3,4	
1Г			
9	Прихожая	4,5	
10	С/У	4,9	
11	Комната	11,2	
12	Кухня-столовая	12,8	
13	Балкон	3,9	
1С-Б			
14	Прихожая	3,7	
15	С/У	4,1	
16	Комната	12,2	
17	Кухня-ниша	5,0	
1С-Д			
18	Прихожая	3,9	
19	С/У	4,4	
20	Комната	7,9	
21	Кухня-ниша	5,0	
22	Балкон	2,6	
1С-Е			
23	Прихожая	3,5	
24	С/У	3,4	
25	Комната	18,5	
26	Кухня-ниша	14,1	
27	Балкон	8,6	
2Д			
28	Прихожая	4,8	
29	Коридор	4,5	
30	С/У	5,0	
31	Комната	10,4	
32	Комната	11,0	
33	Кухня-столовая	17,1	
34	Балкон	4,0	
2Е			
35	Прихожая	3,1	
36	Кладовая	2,1	
37	Коридор	4,4	
38	С/У	4,5	
39	Комната	10,5	
40	Комната	10,5	
41	Кухня-столовая	16,8	
42	Балкон	4,0	
2Ж			
43	Прихожая	3,6	
44	Гардеробная	1,7	
45	Коридор	4,9	
46	С/У	4,5	
47	Комната	12,1	
48	Комната	10,3	
49	Кухня-столовая	17,0	
50	Балкон	4,0	
2И			
51	Прихожая	3,3	
52	Кладовая	2,1	
53	Коридор	4,4	
54	С/У	4,8	
55	Комната	10,6	
56	Комната	10,4	
57	Кухня-столовая	17,0	
58	Балкон	4,0	
Общая площадь 24 этажа:		480,9	

План 24 этажа. Секция 3.3

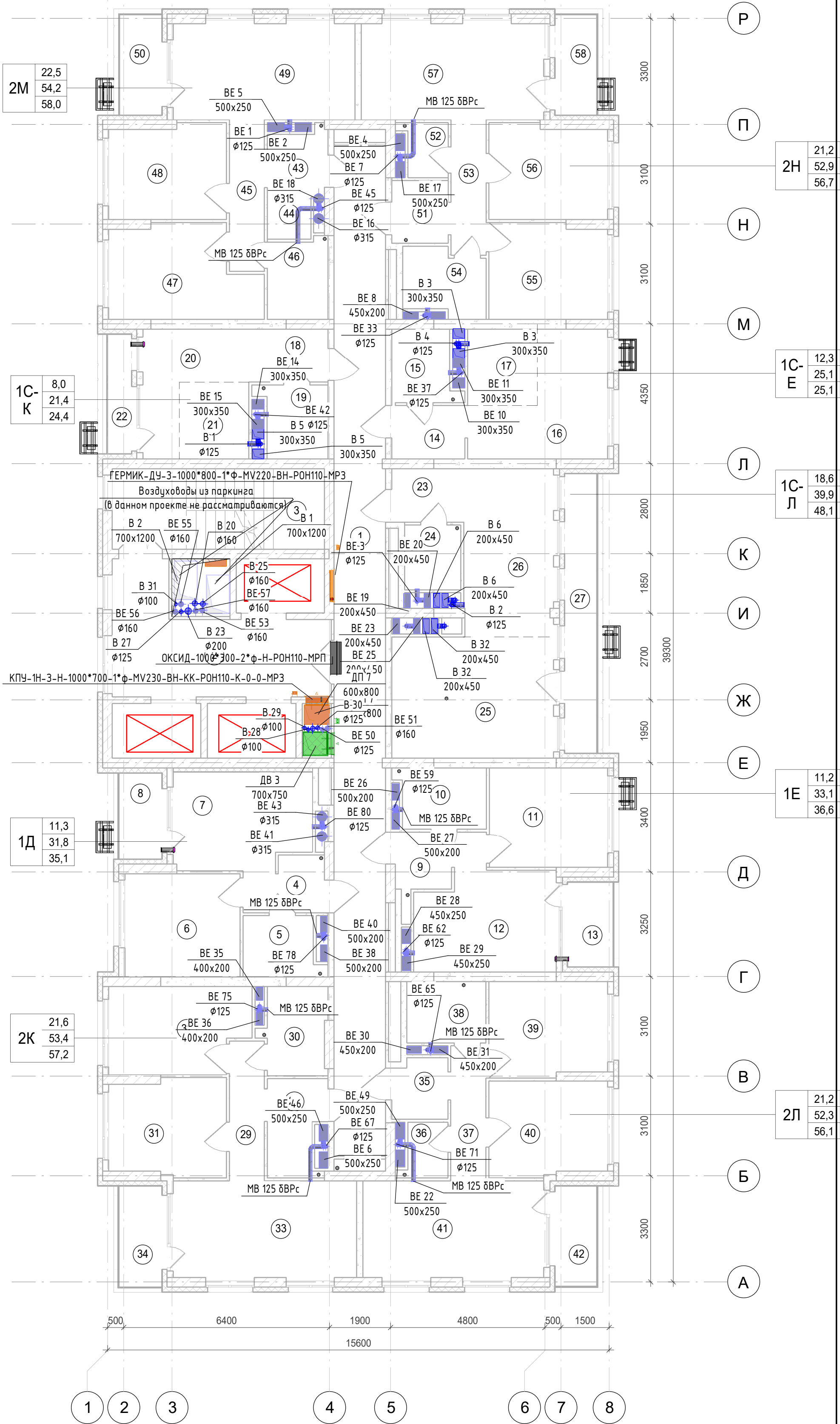

Согласовано	
Взам. инв. №	
Подп. и дата	
Инв. № подл.	

						К-01/23-03-0В2.1			
1	-	Зам	12/24	Зольников	03.2024	Многоквартирный жилой дом с подземной автостоянкой, расположенный в квартале улиц Т. Кармацкого - Е. Войнова в г. Тюмени. 3 этап.			
Изм.	Кол.уч.	Лист	№ док.	Подп.	Дата	Жилой дом ГП-3.1	Стадия	Лист	Листов
Выполнил	Зольников	Зольников			02.24		Р	23	
Проверил	Зольников				02.24				
Н. контр.	Кузякина				02.24	План 24 этажа. Секция 3.3	000 «Реконструкция-2000 и К»		

Экспликация помещений 25 этажа

Номер помещения	Наименование	Площадь, м2	Кат. помещени я
1	Коридор	48,9	
2	Лифтовой холл	19,2	
3	Лестничная клетка	16,1	
1В			
4	Прихожая	3,9	
5	С/У	4,2	
6	Комната	11,2	
7	Кухня-столовая	12,4	
8	Балкон	3,4	
1Г			
9	Прихожая	4,5	
10	С/У	4,9	
11	Комната	11,2	
12	Кухня-столовая	12,8	
13	Балкон	3,9	
1С-Б			
14	Прихожая	3,7	
15	С/У	4,1	
16	Комната	12,2	
17	Кухня-ниша	5,0	
1С-Д			
18	Прихожая	3,9	
19	С/У	4,4	
20	Комната	7,9	
21	Кухня-ниша	5,0	
22	Балкон	2,6	
1С-Е			
23	Прихожая	3,5	
24	С/У	3,4	
25	Комната	18,5	
26	Кухня-ниша	14,1	
27	Балкон	8,6	
2Д			
28	Прихожая	4,8	
29	Коридор	4,5	
30	С/У	5,0	
31	Комната	10,4	
32	Комната	11,0	
33	Кухня-столовая	17,1	
34	Балкон	4,0	
2Е			
35	Прихожая	3,1	
36	Кладовая	2,1	
37	Коридор	4,4	
38	С/У	4,5	
39	Комната	10,5	
40	Комната	10,5	
41	Кухня-столовая	16,8	
42	Балкон	4,0	
2Ж			
43	Прихожая	3,6	
44	Гардеробная	1,7	
45	Коридор	4,9	
46	С/У	4,5	
47	Комната	12,1	
48	Комната	10,3	
49	Кухня-столовая	17,0	
50	Балкон	4,0	
2И			
51	Прихожая	3,3	
52	Кладовая	2,1	
53	Коридор	4,4	
54	С/У	4,8	
55	Комната	10,6	
56	Комната	10,4	
57	Кухня-столовая	17,0	
58	Балкон	4,0	
Общая площадь 25 этажа:		480,9	

План 25 этажа. Секция 3.3

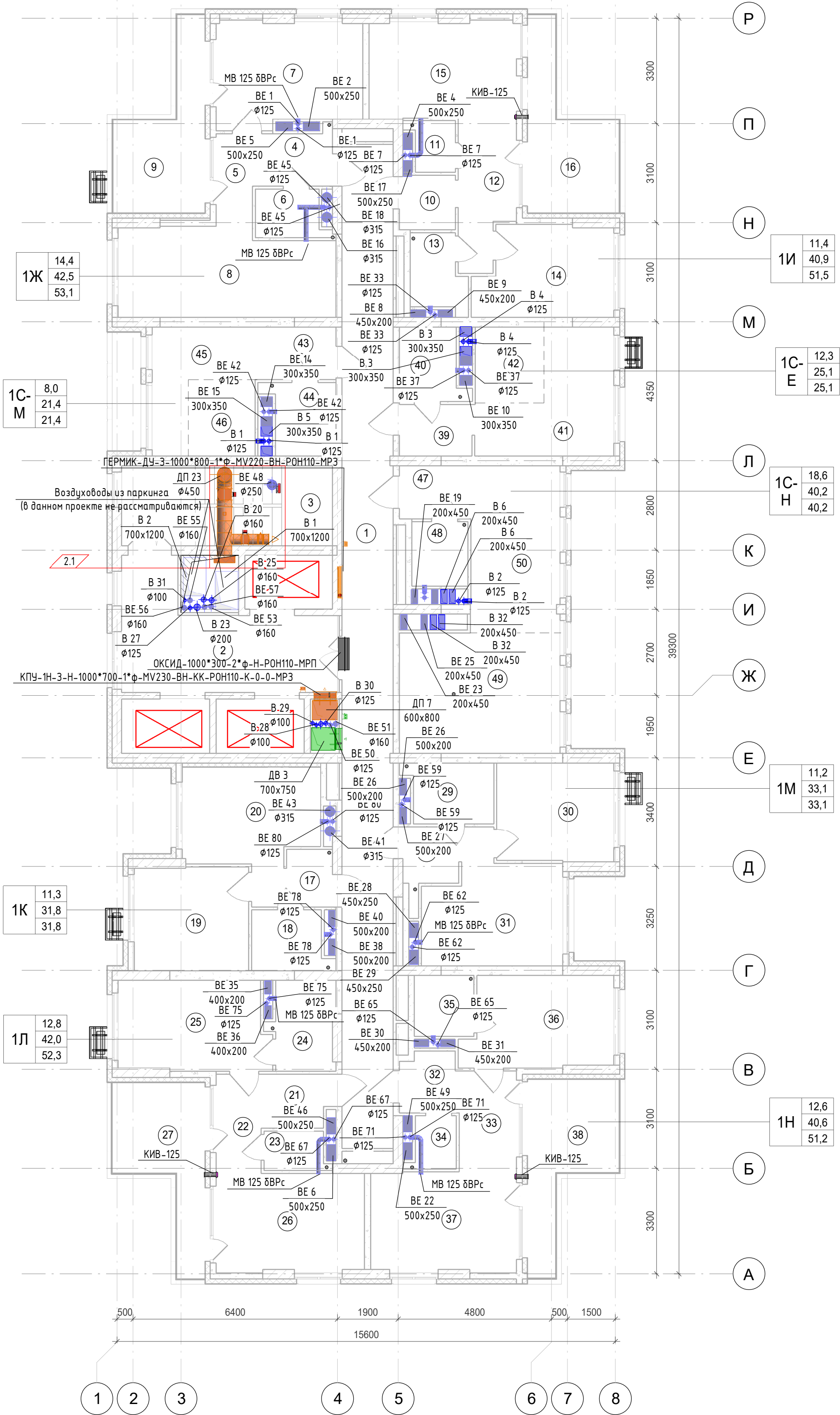

Согласовано			
Взам. инв. №			
Подп. и дата			
Инв. № подл.			

						К-01/23-03-0В2.1			
2	1	Изм	26/24	Зольников	05.2024	Многоквартирный жилой дом с подземной автостоянкой, расположенный в квартале улиц Т. Кармацкого – Е. Войнова в г. Тюмени. 3 этап.			
1	-	Зам	12/24	Зольник	03.2024				
Изм.	Кол.уч.	Лист	№ док.	Подп.	Дата				
Выполнил	Зольников		Зольник	02.24	Жилой дом ГП-3.1		Стадия	Лист	Листов
Проверил	Зольников		Зольник	02.24			Р	24	
						План 25 этажа. Секция 3.3		ООО «Реконструкция-2000 и К»	
Н. контр.	Кузякина		Кузякина	02.24					



### План кровли. Секция 3.3

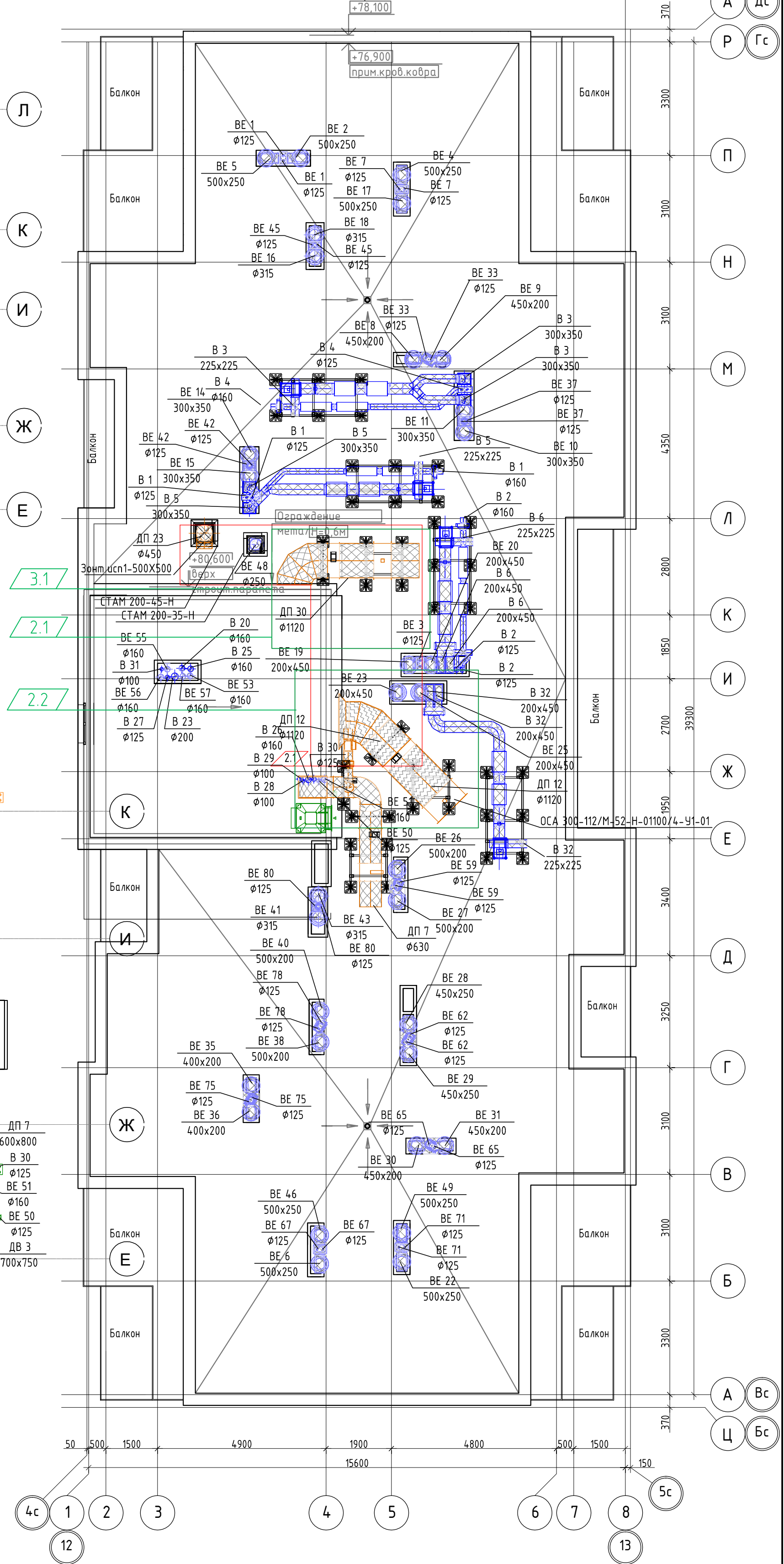

### Фрагмент плана у шахт. Секция 3.3

The diagram is a technical floor plan of a fire compartment. It features several pieces of equipment and valves, each labeled with a code and specifications. Key components include:

- ДП 23**: 200x650, В 20, Ø160, В 25, Ø160
- ДП 7**: 600x800, В 30, Ø125, В 51, Ø160, В 50, Ø125, В 3
- ДБ 3**: 700x750
- Вентиляторы (VE)**: VE 55 (Ø160, В 31, Ø100), VE 56 (Ø160, В 27, Ø125), VE 57 (Ø160), VE 53 (Ø160)
- Клапаны**: Герметик-ДУ-3-1000\*800-1\*Ф-MV220-ВН-РОН110-МРЗ, КПУ-1Н-3-Н-1000\*700-1\*Ф-MV230-ВН-КК-РОН110-К-0-0-МРЗ, КПУ-1Н-3-Н-650\*550-1\*Ф-MV230-ВН-КК-РОН110-К-0-0-МРЗ
- Окисид**: ОКСИД-1000\*300-2\*Ф-Н-РОН110-МРП

Dimensions and layout details:

- Overall width: 4900
- Section width: 500, 1500, 700x750
- Section height: 500, 1500, 700x750
- Section area: 4900

Legend:

- ДП 23: Протитопожарный клапан ОТКРЫВАЕТСЯ при пожаре НА ЭТАЖЕ пожара в секции пожара.
- ДП 7: Протитопожарный клапан ОТКРЫВАЕТСЯ при пожаре НА ЭТАЖЕ пожара в секции пожара.
- ДБ 3: Протитопожарный клапан ОТКРЫВАЕТСЯ при пожаре НА ЭТАЖЕ пожара в секции пожара.

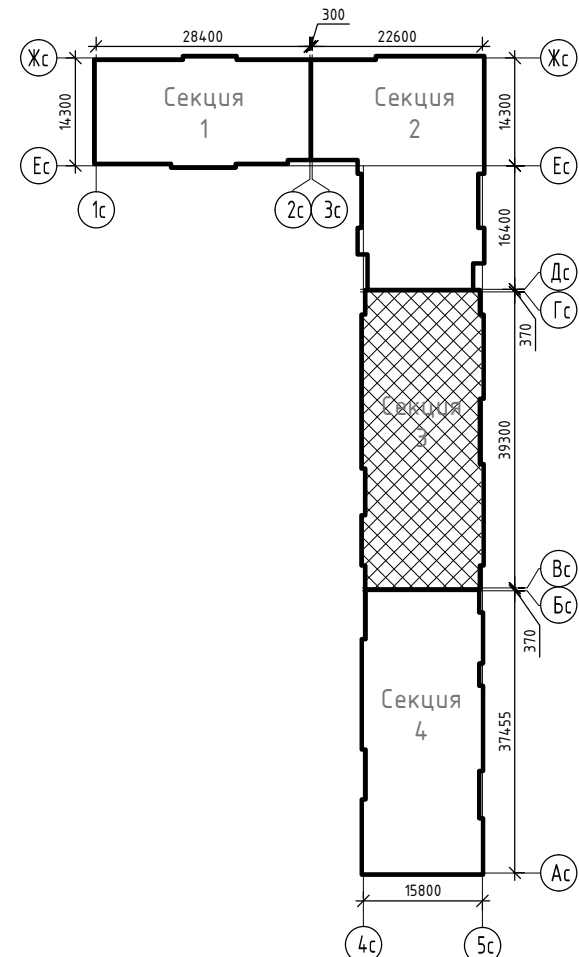

						К-01/23-03-0В2.1		
3	1	Изм	26/24	<i>Зольников</i>	05.2024			
2	2	Изм	26/24	<i>Зольников</i>	05.2024			
1	-	Зам	12/24	<i>Зольников</i>	03.2024			
Изм.	Кол.уч.	Лист	№ док.	Подп.	Дата			
Выполнил		Зольников	<i>Зольников</i>	02.24	Множokвартирный жилой дом с подземной автостоянкой, расположенный в квартале улиц Т. Кармацкого - Е. Войнова в г. Тюмени. 3 этап.			
Проверил		Зольников	<i>Зольников</i>	02.24				
						Жилой дом ГП-3.1		
						Стадия	Лист	Листов
						Р	25	
						План кровли. Фрагмент плана у шахт. Секция 3.3	000 «Реконструкция-2000 и К»	
Н. контр.		Кузякина	<i>Кузякина</i>	02.24				



### Подвальный этаж. Секция 3.4

## Экспликация помещений подвального этажа

Номер помещения	Наименование	Площадь, м2	Кат. помещения
1	Тамбур-шлюз	78,2	
2	Коридор	14,9	
2	Венткамера	15,2	
3	Венткамера	17,7	
4	Лестничная клетка	16,1	
5	Электрощитовая	19,5	
6	Коридор	76,4	
7	Кладовая	2,1	
8	Кладовая	2,2	
9	Кладовая	4,9	
10	Кладовая	3,4	
11	Кладовая	3,4	
12	Кладовая	6,4	
13	Кладовая	2,9	
14	Кладовая	2,7	
15	Кладовая	3,3	
16	Кладовая	4,1	
17	Кладовая	2,9	
18	Кладовая	2,9	
19	Кладовая	3,2	
20	Кладовая	2,9	
21	Кладовая	2,7	
22	Кладовая	2,5	
23	Кладовая	2,3	
24	Кладовая	2,9	
25	Кладовая	2,3	
26	Кладовая	2,4	
27	Кладовая	6,0	
28	Кладовая	5,3	
29	Кладовая	5,2	
30	Коридор	74,2	
31	Кладовая	3,5	
32	Кладовая	2,9	
33	Кладовая	3,2	
34	Кладовая	1,7	
35	Кладовая	3,2	
36	Кладовая		
37	Кладовая	3,1	
38	Кладовая		
39	Кладовая	3,2	
40	Кладовая	3,1	
41	Кладовая	4,1	
42	Кладовая	4,0	
43	Кладовая	4,0	
44	Кладовая	4,0	
45	Кладовая	3,3	
46	Кладовая	2,4	
47	Кладовая	6,1	
48	Кладовая	5,6	
49	Кладовая	6,1	
50	Кладовая	3,6	
51	Кладовая	2,2	
52	Техническое подполье	5,9	
53	Техническое помещение	4,7	
Общая площадь подвального этажа:		471,0	

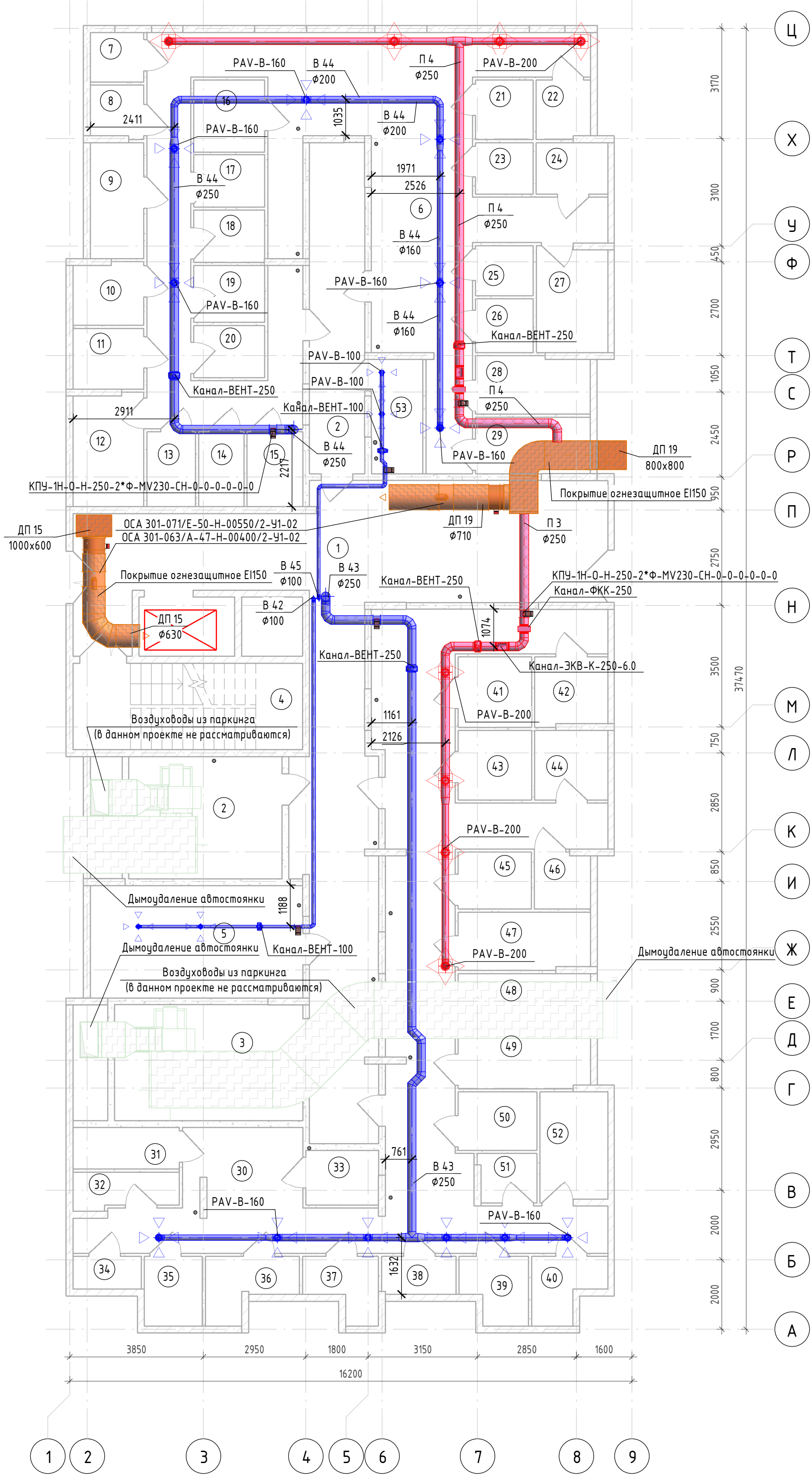

						К-01/23-03-0В2.1			
1	-	Зам	12/24	<i>Зольников</i>	03.2024	Множokвартирный жилой дом с подземной автостоянкой, расположенный в квартале улиц Т. Кармацкого - Е. Войнова в г. Тюмени. 3 этап.			
Изм.	Колуч.	Лист	№ док.	Подп.	Дата				
Выполнил	Зольников		<i>Зольников</i>	02.24	Жилой дом ГП-3.1		Стадия	Лист	Листов
Проверил	Зольников		<i>Зольников</i>	02.24			Р	26	
Н. контр.	Кузякина		<i>Кузякина</i>	02.24	Подвальный этаж. Секция 3.4		000 «Реконструкция-2000 и К»		



Экспликация помещений 1 этажа

Номер помещения	Наименование	Площадь, м2	Кат. помещения
1	Тамбур	12,6	
2	Тамбур	17,8	
3	Вестибюль	37,9	
4	Колясочная	23,2	
5	ПУИ	3,1	
6	Лестничная клетка	15,9	
7	Нежилое помещение N1	0,0	
8	Нежилое помещение N2	30,1	
9	Нежилое помещение N3	89,2	
10	Нежилое помещение N4	68,9	
11	Нежилое помещение N5	68,7	
Общая площадь 1 этажа:		367,4	

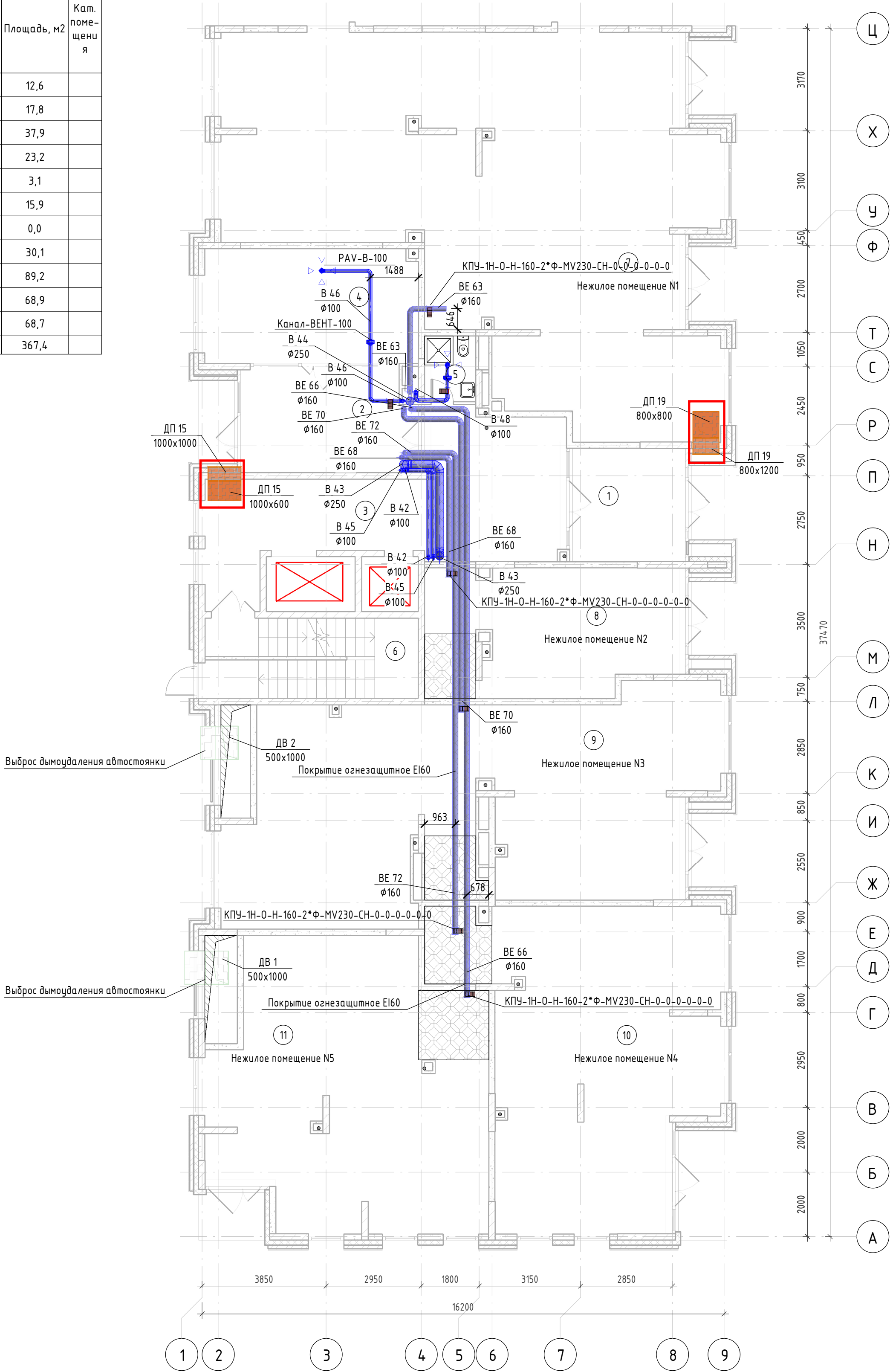
План 1 этажа. Секция 3.4



Согласовано				
Взам. инв. №				
Подп. и дата				
Инв. № подл.				

						К-01/23-03-0B2.1				
1	-	Зам	12/24	Зольников	03.2024	Многоквартирный жилой дом с подземной автостоянкой, расположенный в квартале улиц Т. Кармацкого – Е. Войнова в г. Тюмени. 3 этап.				
Изм.	Кол.уч.	Лист	№ док.	Подп.	Дата					
Выполнил	Зольников		Зольников		02.24	Жилой дом ГП-3.1		Стадия	Лист	Листов
Проверил	Зольников				02.24			Р	27	
						План 1 этажа. Секция 3.4		ООО «Реконструкция-2000 и К»		
Н. контр.	Кузякина				02.24					

Экспликация помещений 2 этажа

План 2 этажа. Секция 3.4

Номер п/п	Наименование	Площадь, м2	Кат. помеще-ния
1	Коридор	44,1	
2	Лифтовой холл	17,5	
3	Лестничная клетка	16,1	
		77,7	
1А			
4	Прихожая	4,4	
5	С/У	5,0	
6	Комната	10,7	
7	Кухня-столовая	17,1	
8	Зона лоджии	2,9	
		40,1	
1Б			
9	Прихожая	5,0	
10	С/У	5,0	
11	Комната	13,4	
12	Кухня-столовая	14,6	
13	Зона лоджии	3,1	
		41,1	
1В			
14	Прихожая	5,2	
15	С/У	5,0	
16	Комната	11,4	
17	Кухня-столовая	14,4	
18	Зона лоджии	3,1	
		39,1	
1С			
19	Прихожая	5,3	
20	С/У	5,0	
21	Комната	15,7	
22	Кухня-столовая	18,5	
23	Зона лоджии	3,5	
		48,0	
1Т			
24	Прихожая	5,5	
25	С/У	5,0	
26	Комната	15,2	
27	Кухня-столовая	18,1	
28	Зона лоджии	3,5	
		47,3	
2А			
29	Прихожая	7,9	
30	Коридор	0,0	
31	С/У	8,3	
33	Комната	13,2	
34	Комната	13,0	
35	Кухня-столовая	21,0	
36	Зона лоджии	3,1	
		66,5	
3А			
37	Прихожая	7,6	
38	Коридор	2,2	
39	С/У	5,1	
40	С/У	4,0	
41	Комната	13,1	
42	Комната	10,4	
43	Комната	11,0	
44	Кухня-столовая	15,0	
		68,4	
3Е			
45	Прихожая	3,0	
46	Гардеробная	2,9	
47	Коридор	7,0	
48	С/У	3,2	
49	С/У	4,4	
50	Комната	13,7	
51	Комната	13,6	
52	Комната	17,5	
53	Кухня-столовая	23,8	
		89,1	
Общая площадь 2 этажа:		517,3	

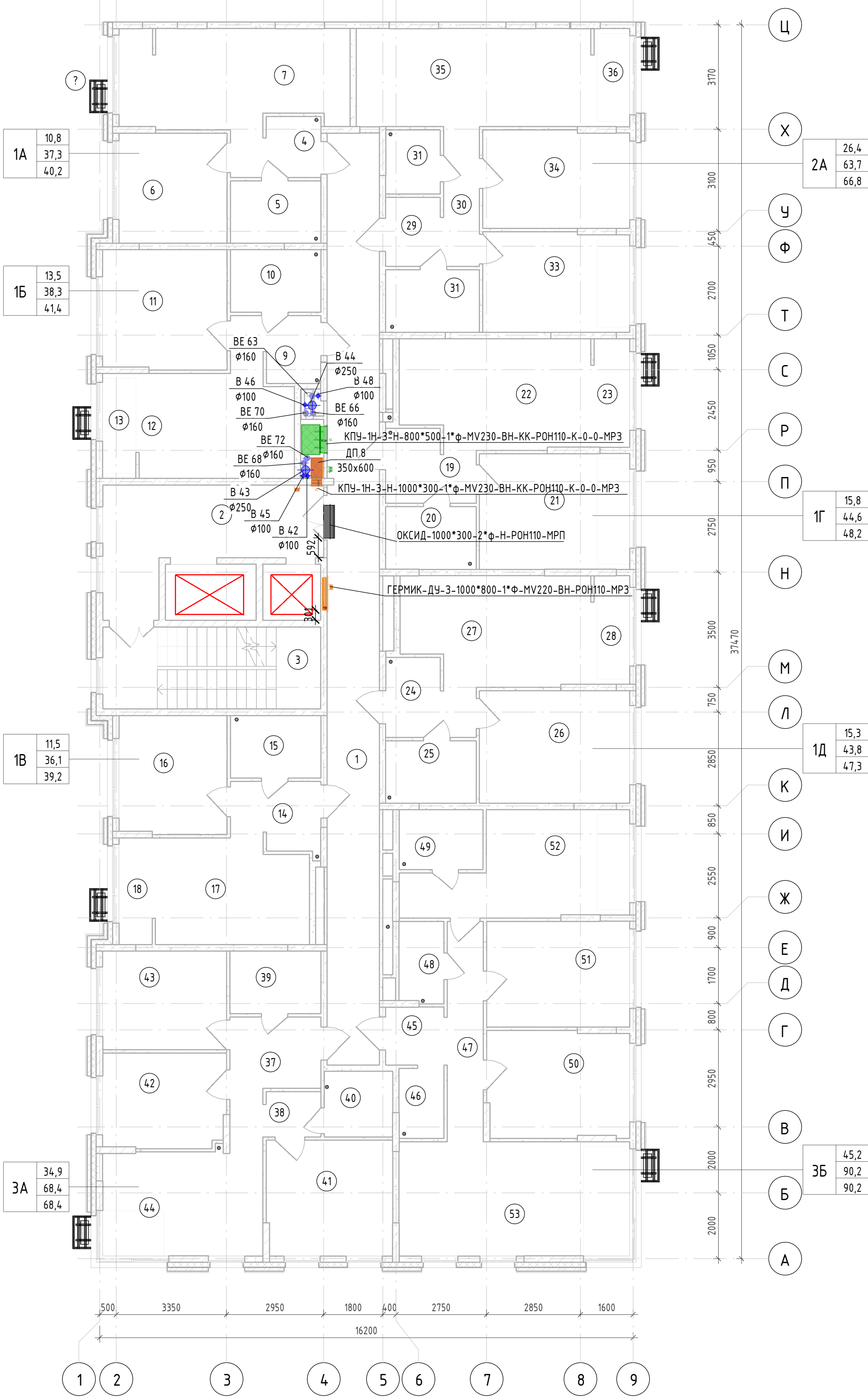

Согласовано	
Взам. инв. №	
Подп. и дата	
Инв. № подл.	

						К-01/23-03-0B2.1			
1	-	Зам	12/24	<i>Зольников</i>	03.2024	Многоквартирный жилой дом с подземной автостоянкой, расположенный в квартале улиц Т. Кармацкого – Е. Войнова в г. Тюмени. 3 этап.			
Изм.	Кол.уч.	Лист	№ док.	Подп.	Дата				
Выполнил	Зольников		<i>Зольников</i>	02.24	Жилой дом ГП-3.1		Стадия	Лист	Листов
Проверил	Зольников		<i>Зольников</i>	02.24			Р	28	
					План 2 этажа. Секция 3.4		ООО «Реконструкция-2000 и К»		
Н. контр.	Кузякина		<i>Кузякина</i>	02.24					



Экспликация помещений 8 этажа

Номер п/п	Наименование	Площадь, м2	Кат. помеще-ния
1	Коридор	44,1	
2	Лифтовой холл	17,6	
3	Лестничная клетка	16,1	
		77,8	
1А			
4	Прихожая	4,4	
5	С/У	4,7	
6	Комната	10,7	
7	Кухня-столовая	16,8	
8	Зона лоджии	2,9	
		39,5	
1Б			
9	Прихожая	4,8	
10	С/У	4,7	
11	Комната	13,4	
12	Кухня-столовая	14,7	
13	Зона лоджии	3,1	
		40,7	
1В			
14	Прихожая	4,9	
15	С/У	4,8	
16	Комната	0,0	
17	Кухня-столовая	14,5	
18	Зона лоджии	3,1	
		27,3	
1Г			
19	Прихожая	5,0	
20	С/У	4,8	
21	Комната	13,7	
22	Кухня-столовая	15,0	
23	Зона лоджии	3,4	
		41,9	
1Д			
24	Прихожая	5,2	
25	С/У	4,7	
26	Комната	13,3	
27	Кухня-столовая	16,2	
28	Зона лоджии	3,5	
		42,9	
2Б			
29	Прихожая	8,0	
30	Коридор	0,0	
31	С/У	4,8	
32	С/У	2,6	
33	Комната	11,5	
34	Комната	11,3	
35	Кухня-столовая	17,8	
36	Зона лоджии	3,1	
		59,1	
3А			
37	Прихожая	7,7	
38	Коридор	2,2	
39	С/У	4,8	
40	С/У	3,2	
41	Комната	13,1	
42	Комната	10,3	
43	Комната	0,0	
44	Кухня-столовая	14,9	
		56,2	
3Б			
45	Прихожая	3,0	
46	Гардеробная	2,7	
47	Коридор	7,0	
48	С/У	3,2	
49	С/У	4,0	
50	Комната	11,9	
51	Комната	10,2	
52	Комната	14,1	
53	Кухня-столовая	21,8	
		77,9	
Общая площадь 3-8 этажей:		463,3	

План 3-8 этажа. Секция 3.4

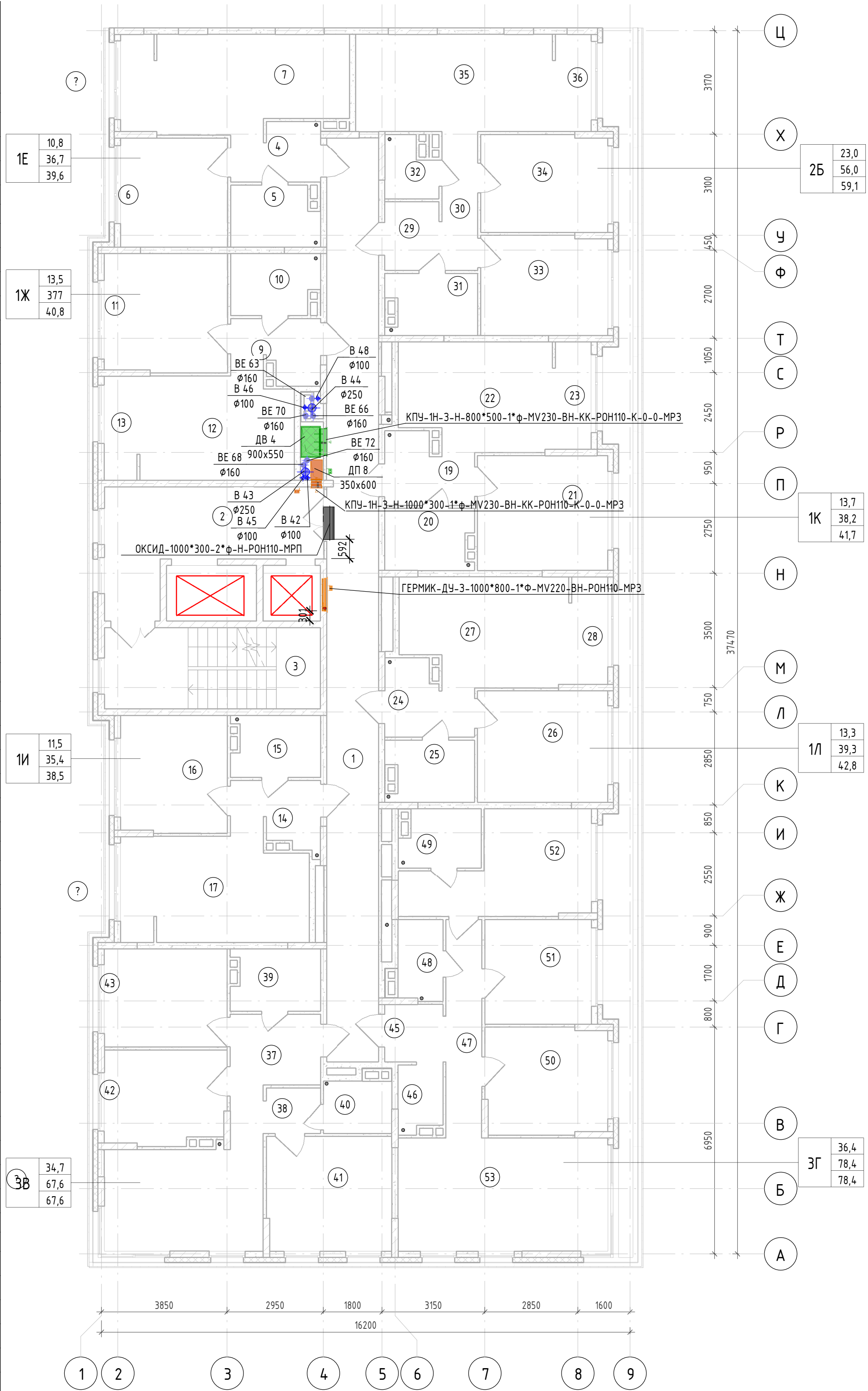

Согласовано	
Взам. инв. №	
Подп. и дата	
Инв. № подл.	

К-01/23-03-0Б2.1					
1	-	Зам	12/24	Зольников	03.2024
Изм.	Кол.уч.	Лист	№ док.	Подп.	Дата
Выполнил	Зольников	Зольников	02.24		
Проверил	Зольников		02.24		
Н. контр.	Кузякина		02.24		
Многоквартирный жилой дом с подземной автостоянкой, расположенный в квартале улиц Т. Кармацкого - Е. Войнова в г. Тюмени. 3 этаж.					
Жилой дом ГП-3.1					Стадия
					Лист
					Листов
План 3-8 этажа. Секция 3.4					Р
					29
					Листов
ООО «Реконструкция-2000 и К»					

Экспликация помещений 9 этажа			
Номер п/п	Наименование	Площадь, м2	Кат. поме- ще- ния
1	Коридор	44,1	
2	Лифтовой холл	17,6	
3	Лестничная клетка	16,1	
		77,8	
1Е			
4	Прихожая	4,4	
5	С/У	4,7	
6	Комната	10,7	
7	Кухня-столовая	16,9	
8	Балкон	2,0	
		38,7	
1Ж			
9	Прихожая	4,8	
10	С/У	4,7	
11	Комната	13,4	
12	Кухня-столовая	14,7	
13	Балкон	2,0	
		39,6	
1И			
14	Прихожая	4,9	
15	С/У	4,8	
16	Комната	11,5	
17	Кухня-столовая	14,5	
18	Балкон	2,0	
		37,7	
1К			
19	Прихожая	5,1	
20	С/У	4,8	
21	Комната	13,7	
22	Кухня-столовая	15,3	
23	Балкон	2,0	
		40,9	
1У			
24	Прихожая	5,2	
25	С/У	4,7	
26	Комната	13,2	
27	Кухня-столовая	15,0	
28	Балкон	3,5	
		41,6	
2В			
29	Прихожая	8,0	
30	Коридор	0,0	
31	С/У	2,6	
32	С/У	4,8	
33	Комната	11,5	
34	Комната	11,2	
35	Кухня-столовая	16,7	
36	Балкон	3,3	
		58,1	
3В			
37	Прихожая	7,9	
38	Балкон	2,1	
39	С/У	4,8	
40	С/У	3,2	
41	Комната	9,1	
42	Комната	10,3	
43	Комната	11,0	
44	Кухня-столовая	12,3	
45	Балкон	2,7	
		63,4	
3Г			
46	Прихожая	3,0	
47	Гардеробная	2,6	
48	Коридор	7,0	
49	С/У	3,2	
50	С/У	2,8	
51	Комната	11,9	
52	Комната	10,2	
53	Комната	12,2	
54	Балкон	2,0	
55	Кухня-столовая	18,3	
56	Балкон	2,3	
		75,5	
Общая площадь 9 этажа:		473,3	

Architectural floor plan of a multi-story building, showing room layouts, dimensions, and technical specifications. The plan is oriented with North at the top.

**Room Numbers:** Rooms are numbered 1 through 56, distributed across the floor plan. Rooms 1-10 are located in the upper section, while rooms 11-56 are in the lower section.

**Dimensions:**

- Overall Dimensions:**
  - Width: 3850, 2950, 1800, 3150, 2850
  - Height: 3170, 3100, 450, 2700, 1050, 2450, 950, 2750, 3500, 750, 2850, 850, 2550, 900, 1700, 800, 6950
- Room Dimensions (Examples):**
  - Room 1: 11,5 x 35,7 x 37,9
  - Room 2: 13,5 x 38,0 x 40,1
  - Room 3: 33,0 x 61,1 x 66,0
  - Room 4: 10,8 x 33,6 x 36,0
  - Room 5: 22,9 x 55,0 x 58,7
  - Room 6: 13,7 x 38,8 x 41,0
  - Room 7: 13,3 x 38,3 x 42,0
  - Room 8: 34,6 x 71,9 x 74,4

**Technical Specifications:**

- BE 63:**  $\phi 160$ , B 48,  $\phi 100$ , B 44,  $\phi 250$ , BE 66,  $\phi 160$ , BE 72,  $\phi 160$ , ДП 8
- BE 70:**  $\phi 160$ , ДВ 4
- BE 68:** 900x550,  $\phi 160$
- BE 43:**  $\phi 250$ , B 45,  $\phi 100$
- BE 42:**  $\phi 100$
- КПУ-1Н-3-Н-1000\*300-1\*Ф-MV230-ВН-КК-РОН110-К-0-0-МРЗ**
- ОКСИД-1000\*300-2\*Ф-Н-РОН110-МРП**
- ГЕРМИК-ДУ-3-1000\*800-1\*Ф-MV220-ВН-РОН110-МРЗ**

**Other Features:**

- Two red 'X' marks are present in the upper left section of the plan.
- Room 1 is marked with a question mark (?).
- Room 38 is marked with a question mark (?).

Формат A2K

Экспликация помещений 10 этажа

Номер п/п	Наименование	Площадь, м2	Кат. помеще-ния
1	Коридор	44,1	
2	Лифтовой холл	17,6	
3	Лестничная клетка	16,1	
		77,8	
1Л			
23	Прихожая	5,2	
24	С/У	4,7	
25	Комната	13,3	
26	Кухня-столовая	14,9	
		38,1	
1М			
4	Прихожая	4,4	
5	С/У	4,7	
6	Комната	10,7	
7	Кухня-столовая	14,0	
8	Балкон	1,8	
		35,6	
1Н			
9	Прихожая	4,9	
10	С/У	4,7	
11	Комната	9,8	
12	Кухня-столовая	14,7	
13	Балкон	2,4	
		36,5	
1П			
14	Прихожая	4,8	
15	С/У	4,7	
16	Комната	11,5	
17	Кухня-столовая	14,6	
		35,6	
1Р			
18	Прихожая	0,0	
19	С/У	4,8	
20	Комната	8,4	
21	Кухня-столовая	20,4	
22	Балкон	4,3	
		37,9	
2Г			
43	Прихожая	3,0	
44	Гардеробная	2,6	
45	Коридор	7,1	
46	С/У	3,2	
47	С/У	2,8	
48	Комната	12,2	
49	Комната	10,2	
50	Кухня-столовая	27,1	
51	Балкон	2,3	
		70,5	
2Д			
27	Прихожая	8,0	
28	Коридор	0,0	
29	С/У	2,6	
30	С/У	4,8	
31	Комната	11,5	
32	Комната	11,1	
33	Кухня-столовая	13,7	
34	Балкон	1,9	
		53,6	
ЗД			
35	Прихожая	7,9	
36	С/У	4,8	
37	С/У	3,2	
38	Комната	11,0	
39	Комната	10,3	
40	Кухня-столовая	12,0	
41	Комната	9,1	
		58,3	
Общая площадь 10 этажа:		443,9	

План 10 этажа. Секция 3.4

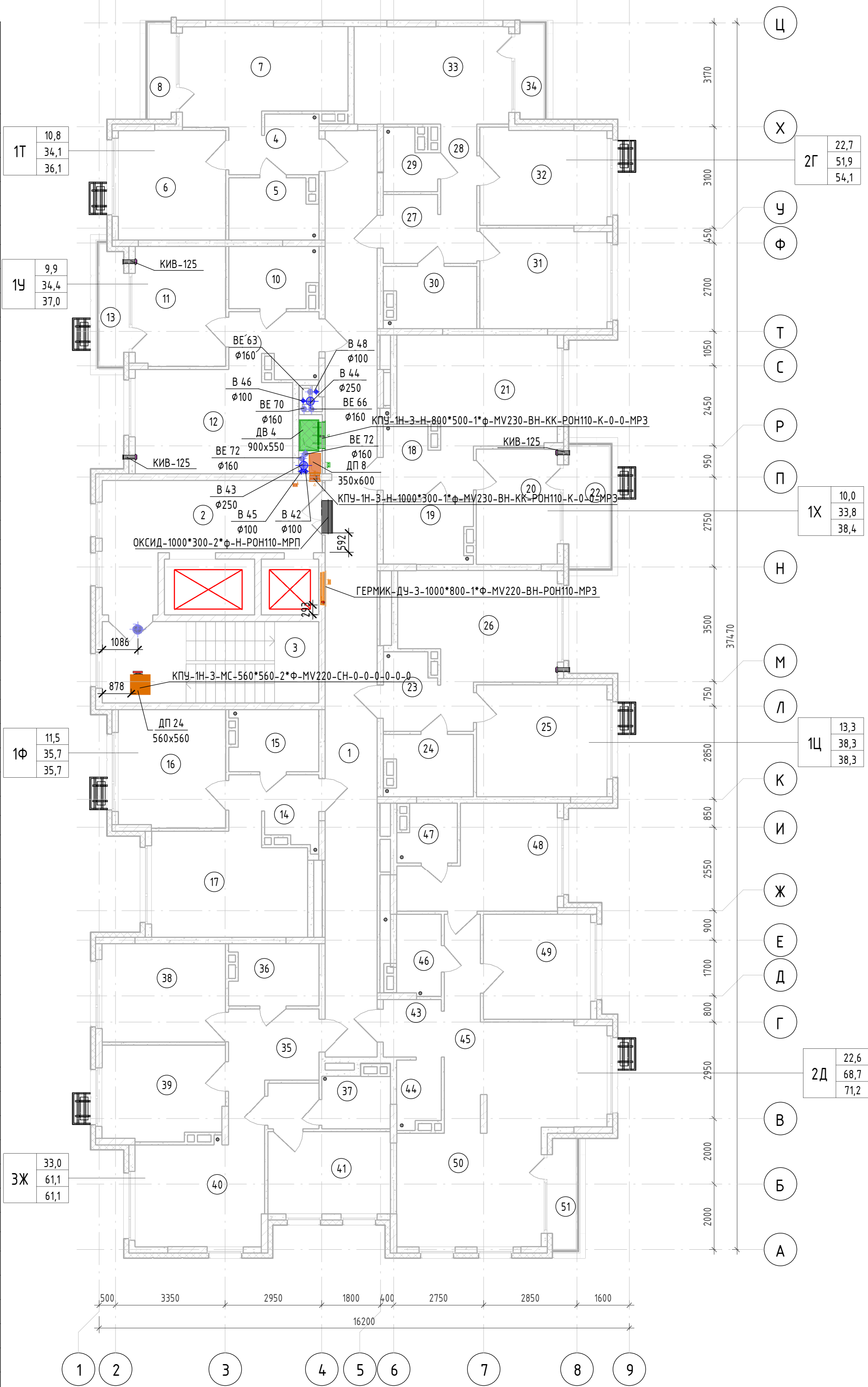



## Секция ГП-3.3

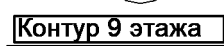

Формат A2K





Инв. № подл.	Подп. и дата	Взам. инв. №	Создано		



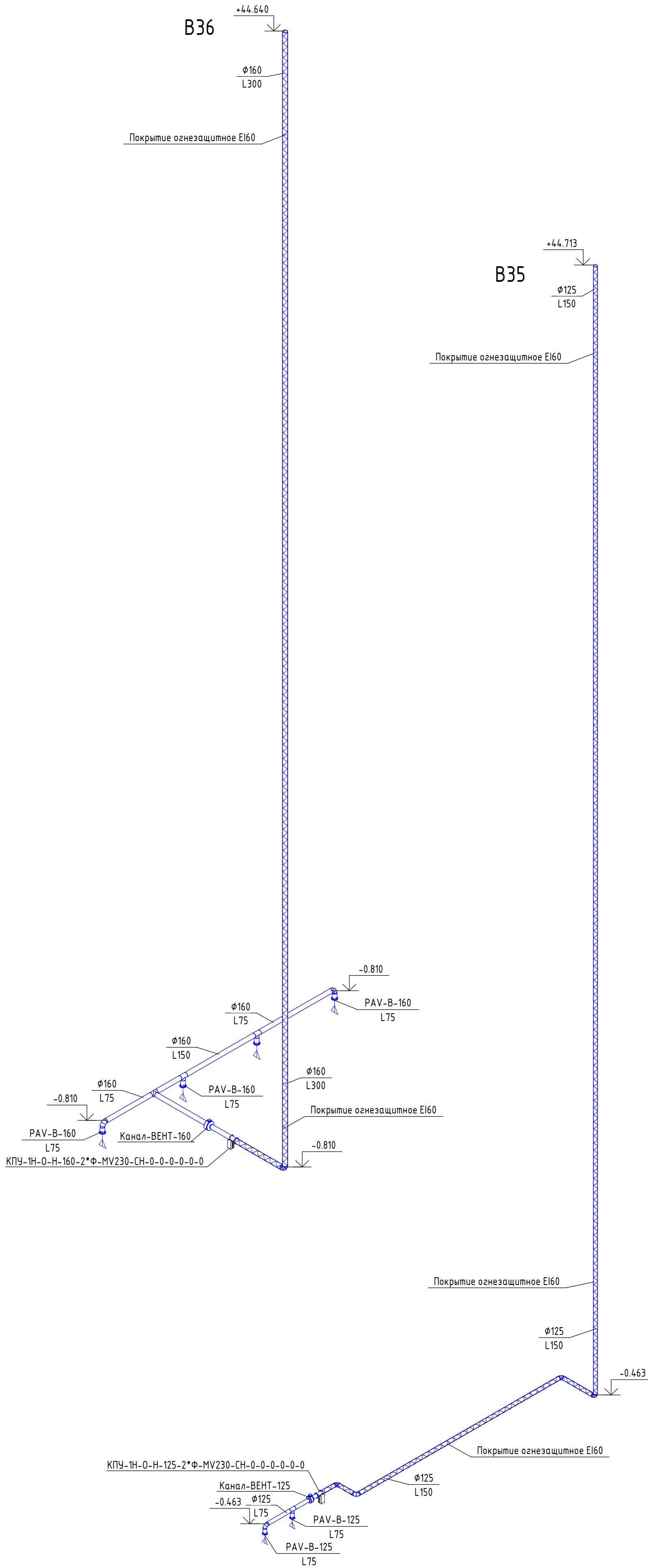
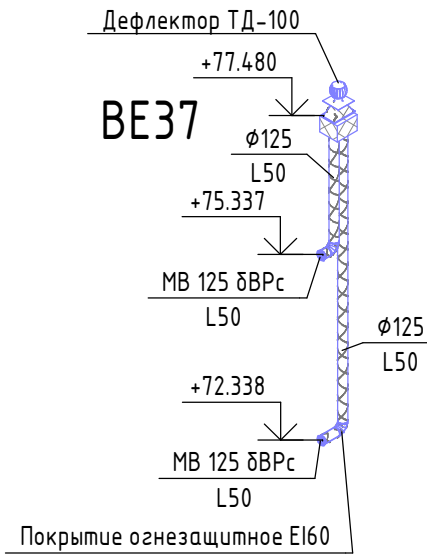
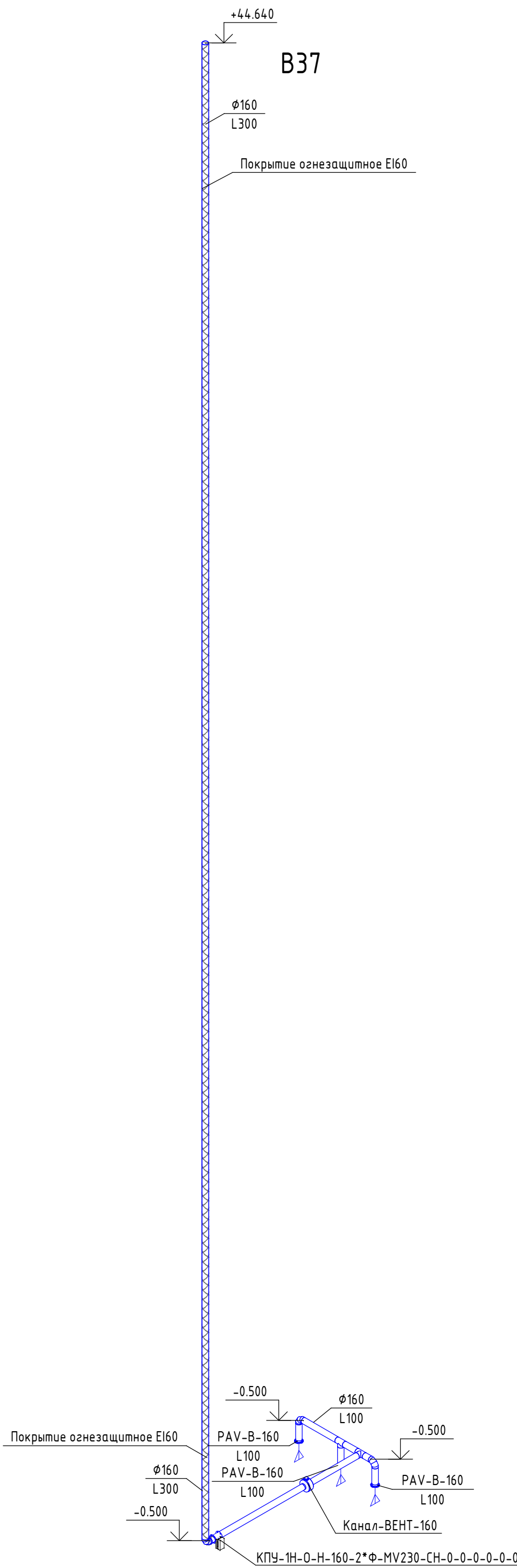
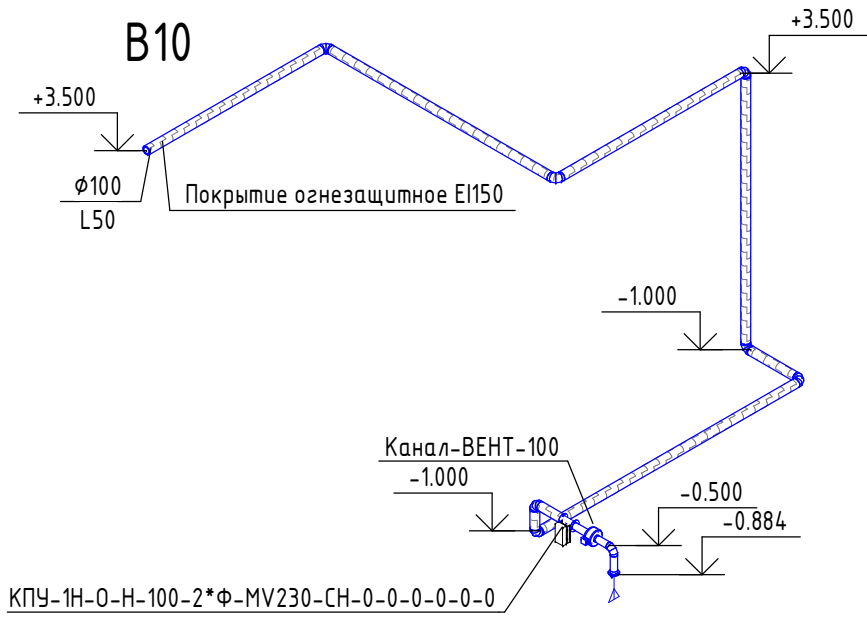
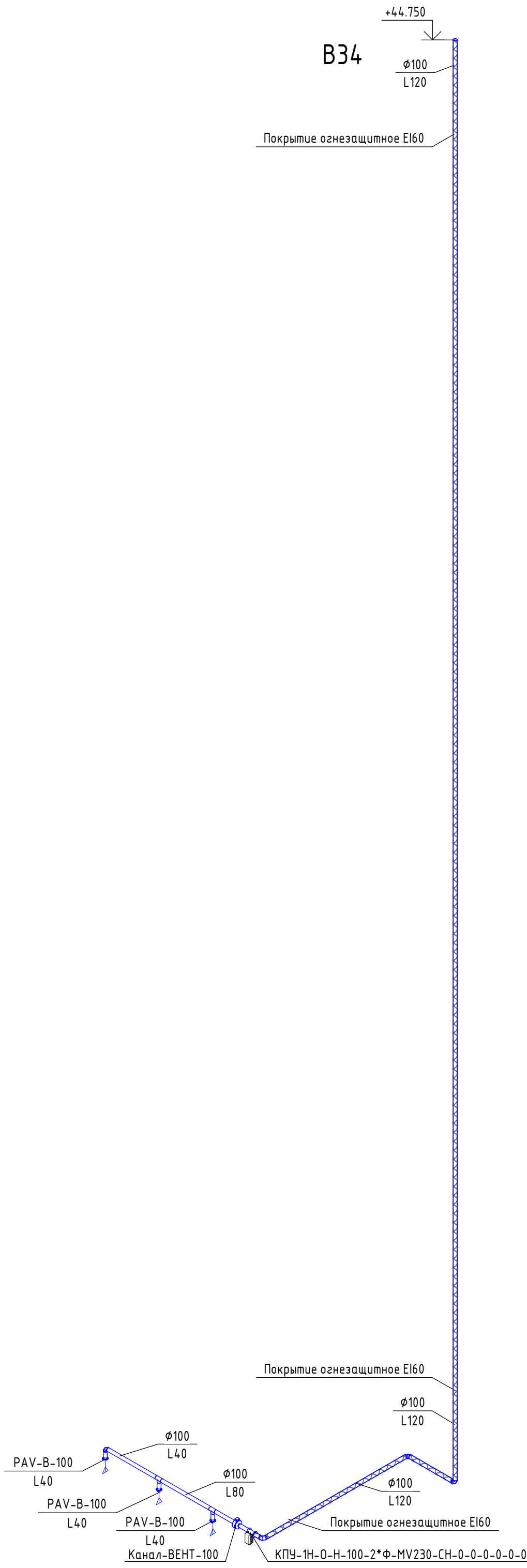
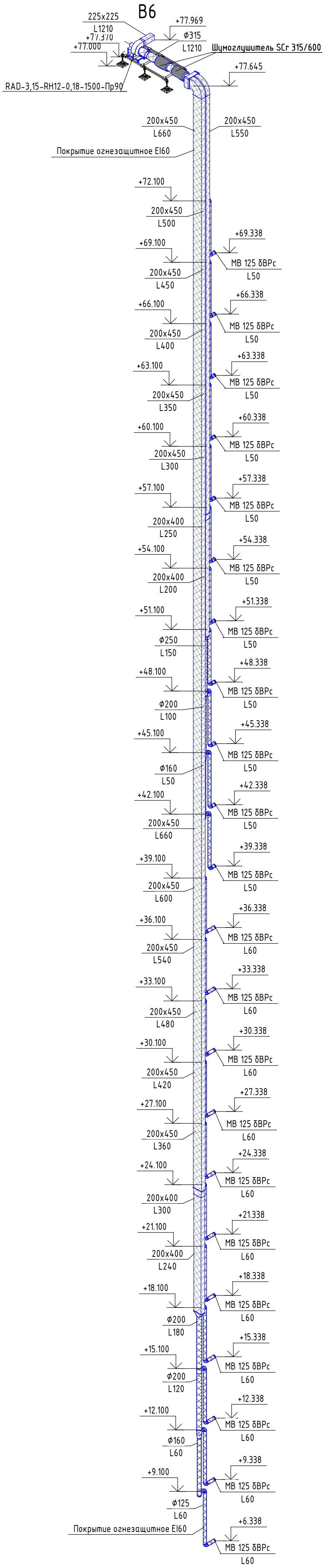

Согласовано	
Взам. инв. №	
Подп. и дата	
Инв. № подл.	



						К-01/23-03-082.1				
1	-	Зам	12/24		03.2024	Многоквартирный жилой дом с подземной автостоянкой, расположенный в квартале улиц Т. Кармацкого - Е. Войнова в г. Тюмени. 3 этап.				
Изм.	Жол.ч.	Лист	№ док.	Подп.	Дата					
Выполнил	Зольникова			02.24	Жилой дом ГП-3.1		Стадия	Лист	Листов	
Проверил	Зольникова			02.24			Р	34		
Н. контр.	Кузякина			02.24	Изометрические схемы систем В6, В10, В34, В35, В36, В37, ВЕ37			ООО «Реконструкция-2000 и К»		



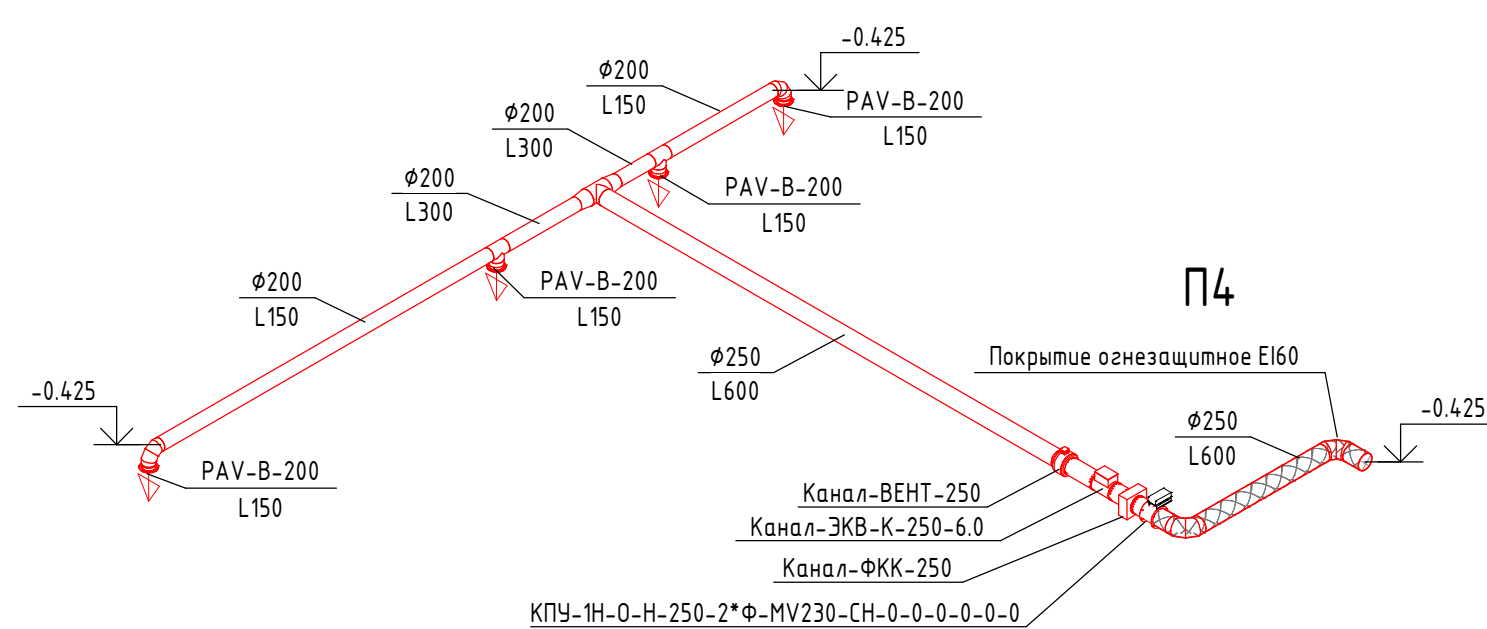
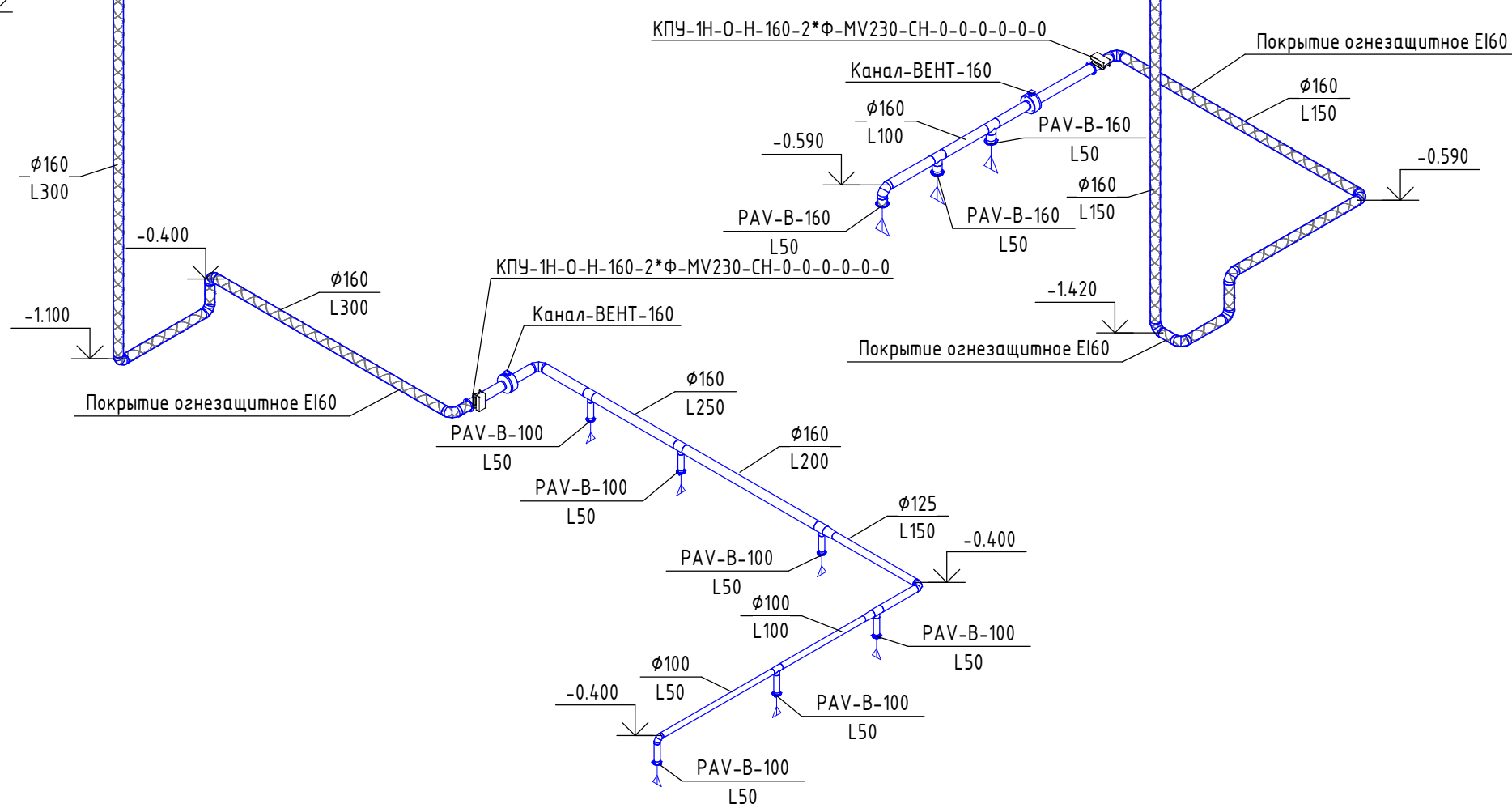
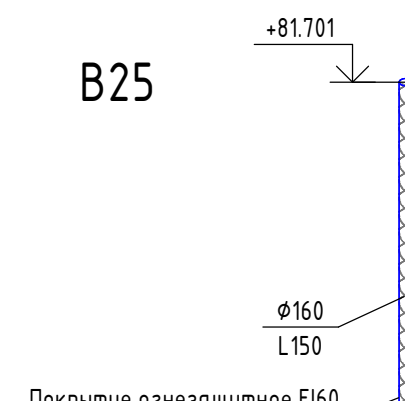

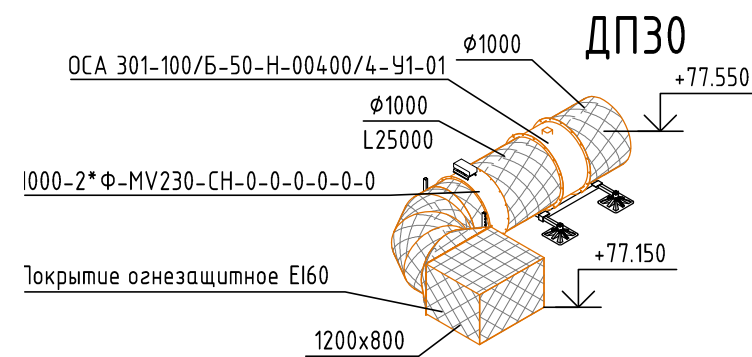
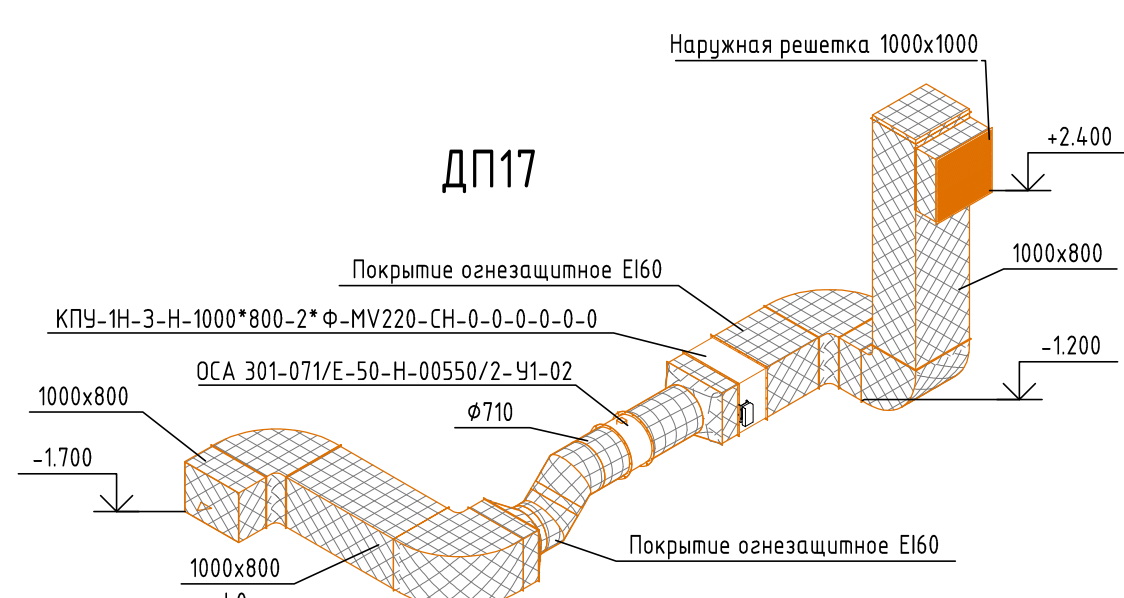
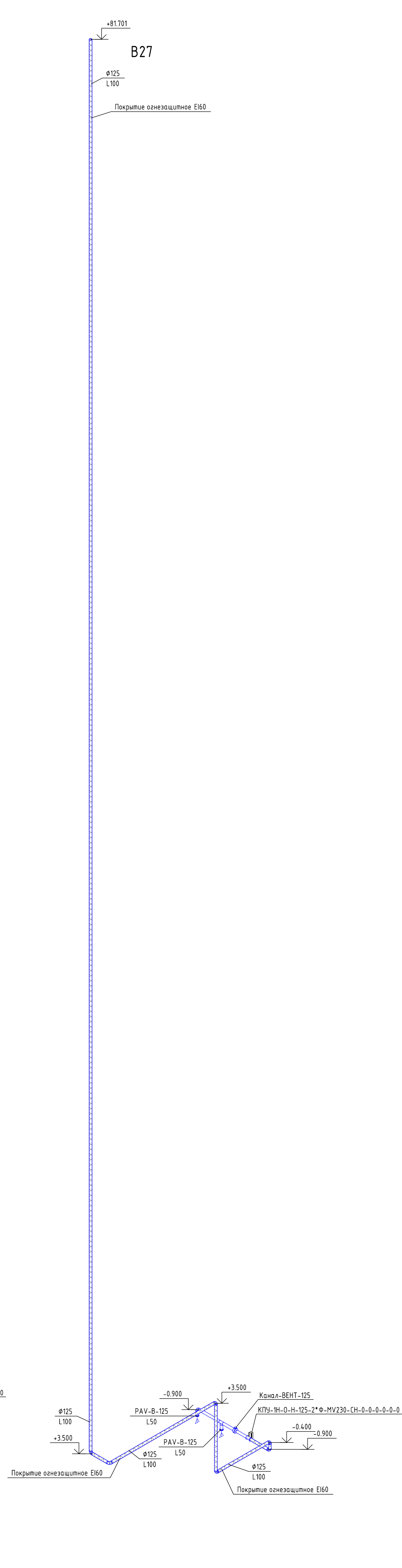
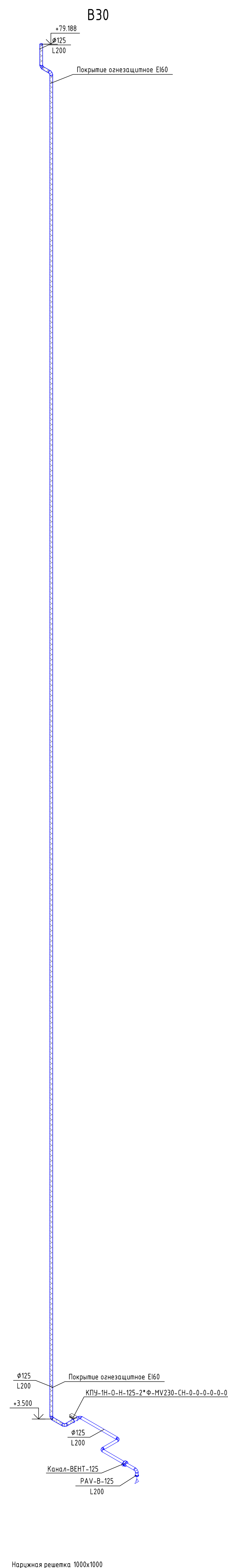
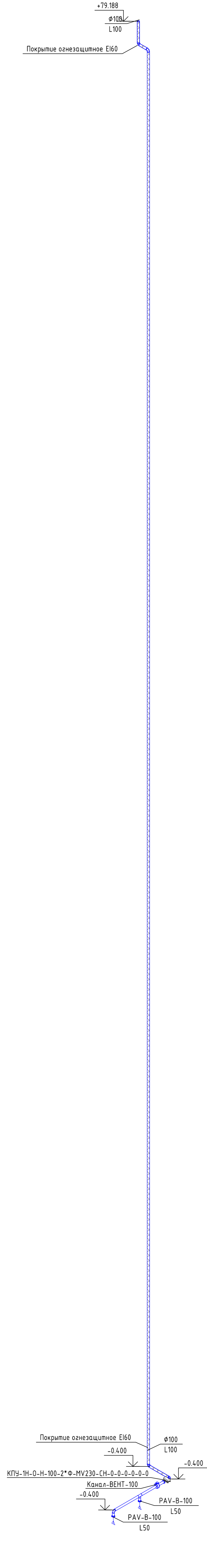
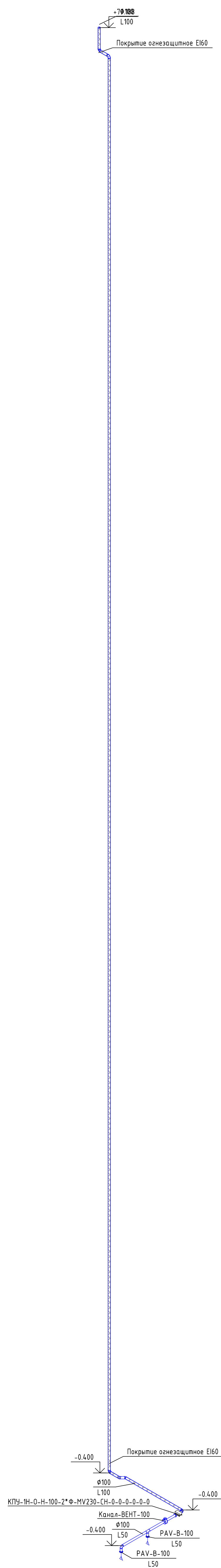
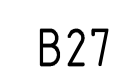
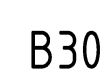
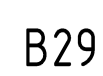

						К-01/23-03-0Б2.1			
3	1	Изм	26/24	<i>Иванов</i>	06.02.24	Многоквартирный жилой дом с подземной автостоянкой, расположенный в квартале улиц Т. Кармацкого – Е. Войнова в г. Тюмени, 3 этап.			
2	1	Изм	26/24	<i>Иванов</i>	05.02.24				
1	-	Зам	12/24	<i>Иванов</i>	03.02.24				
Изм.	Кол-во	Лист	№фак.	Подп.	Дата				
Выполнил	Зольников		<i>Зольников</i>	02.24.	Жилой дом ГП-3.1		Смадия	Лист	Листов
Проверил	Зольников		<i>Зольников</i>	02.24.			Р	36	
Н. контр.	Кузаккина		<i>Кузаккина</i>	02.24.	Изометрические схемы систем Б27, Б28, Б29, Б30, ДП17, ДП30		ООО «Реконструкция-2000 и К»		



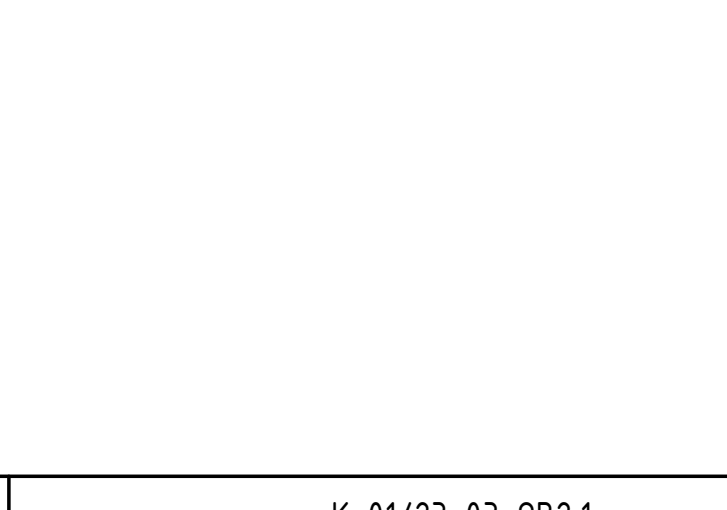
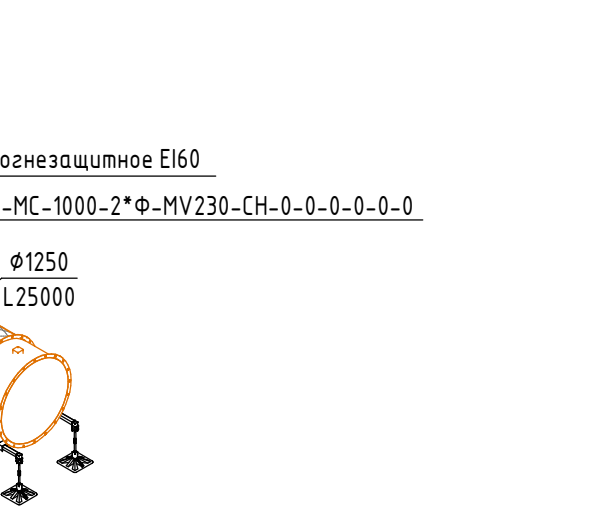
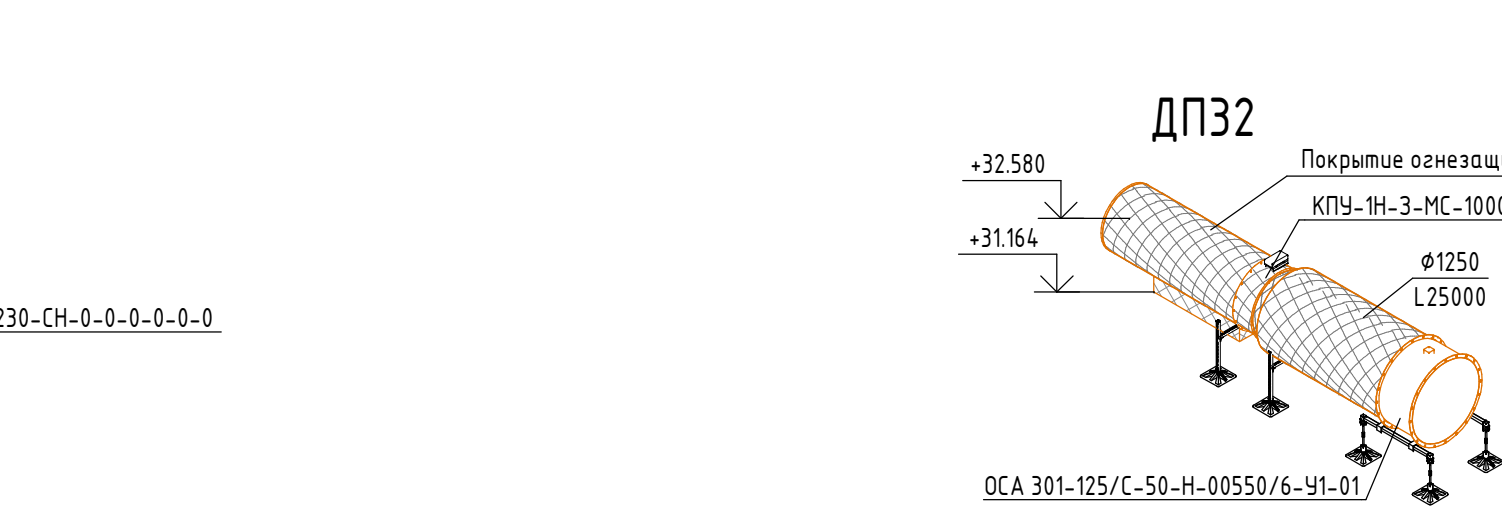
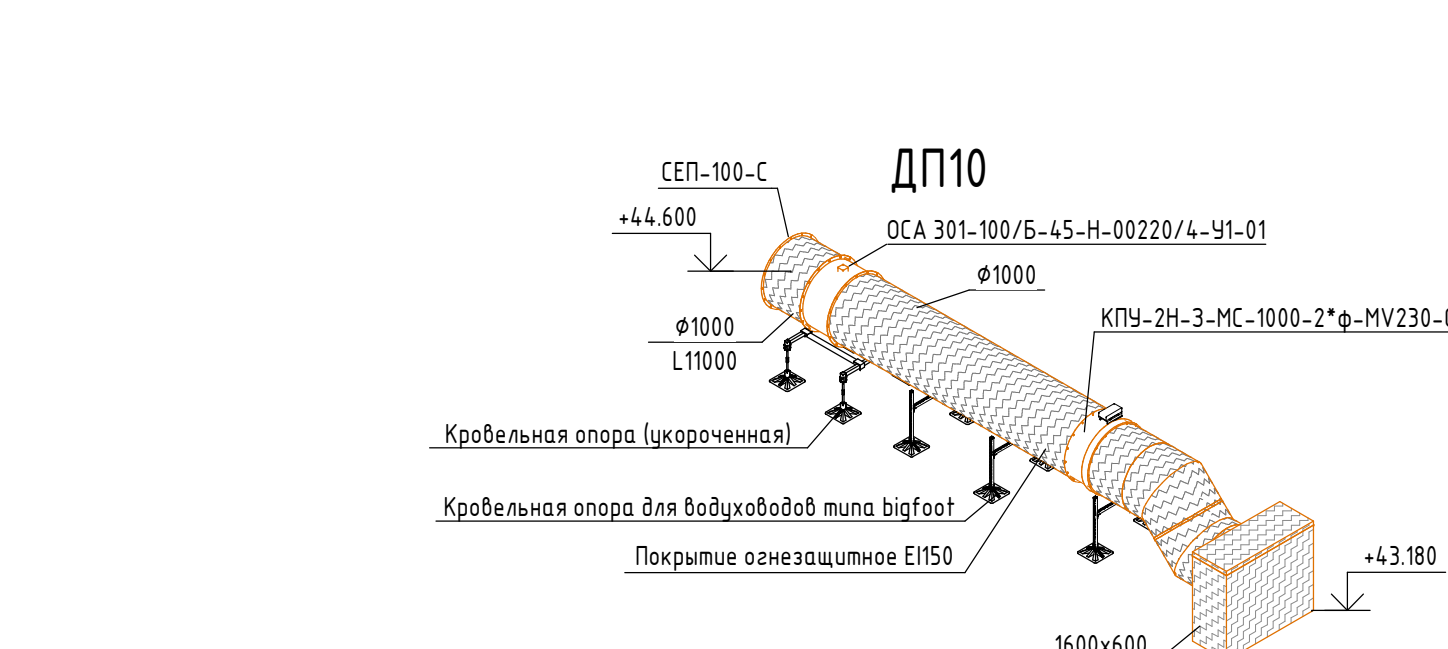
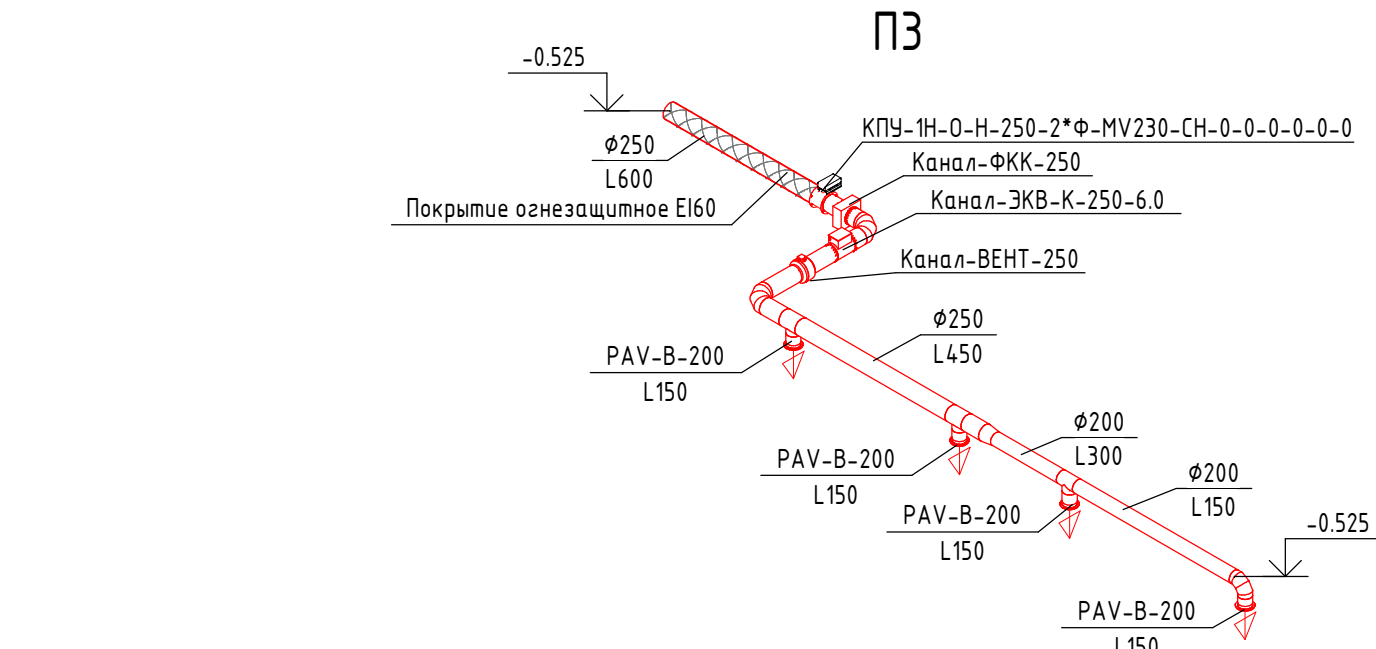

Формат АФА



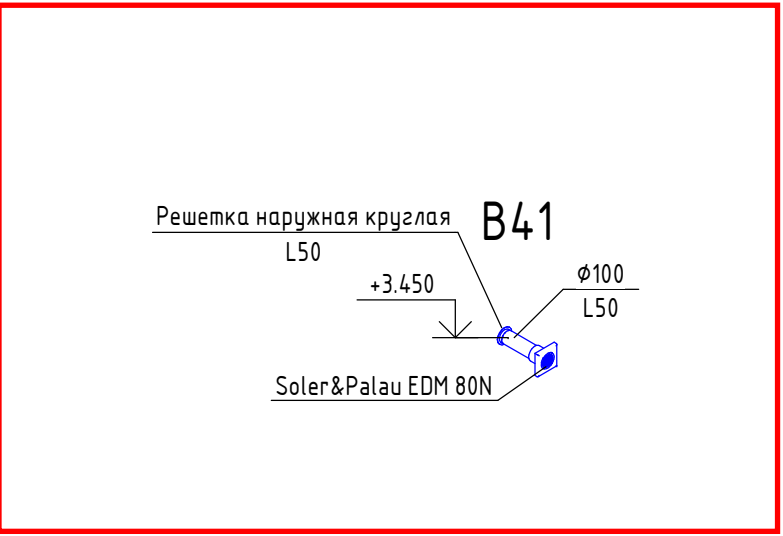

Формат A1A











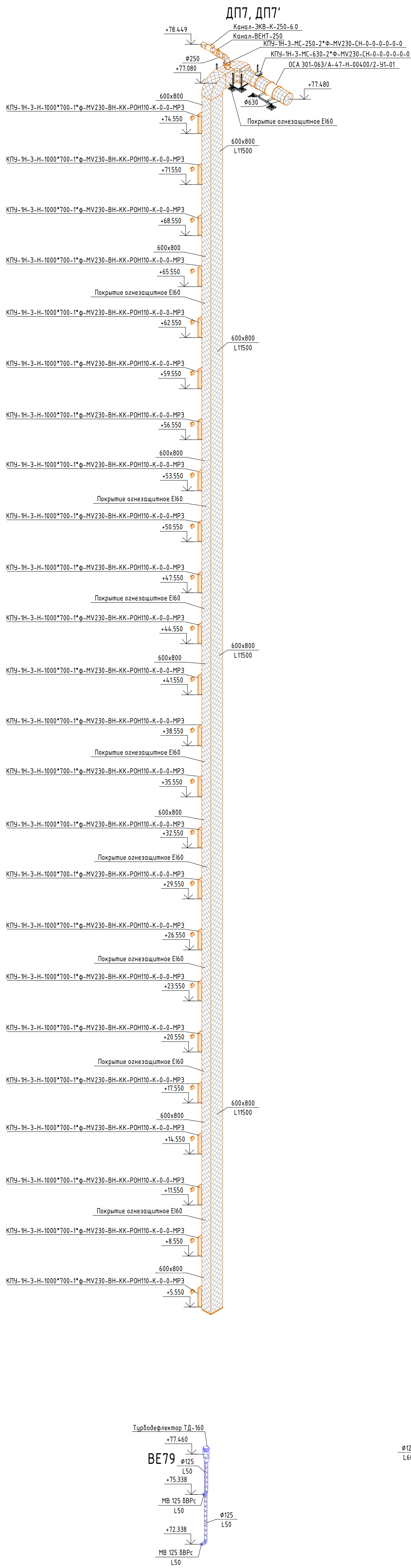

ДВ3

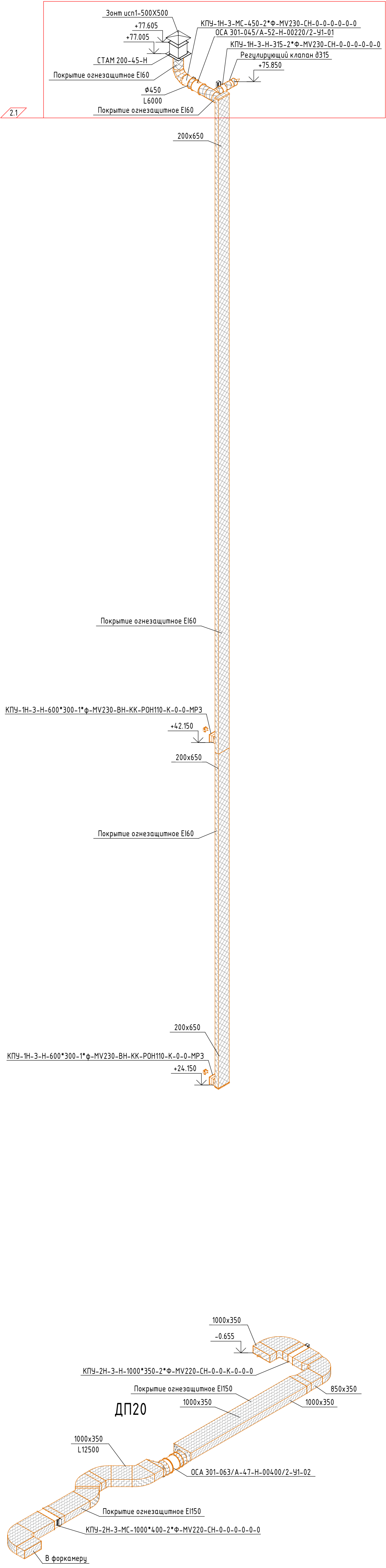
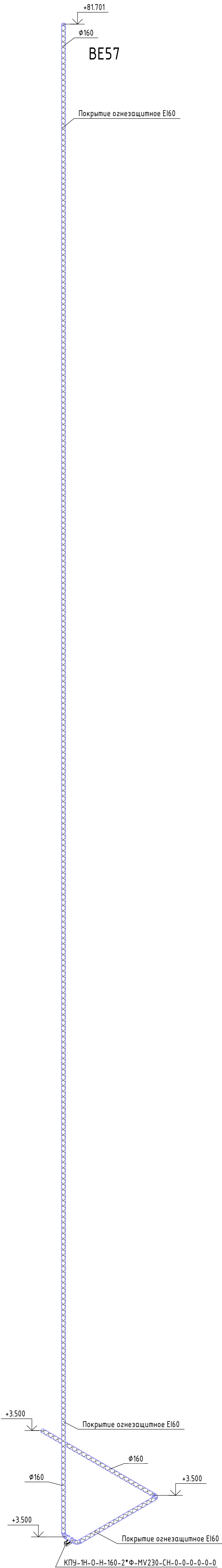
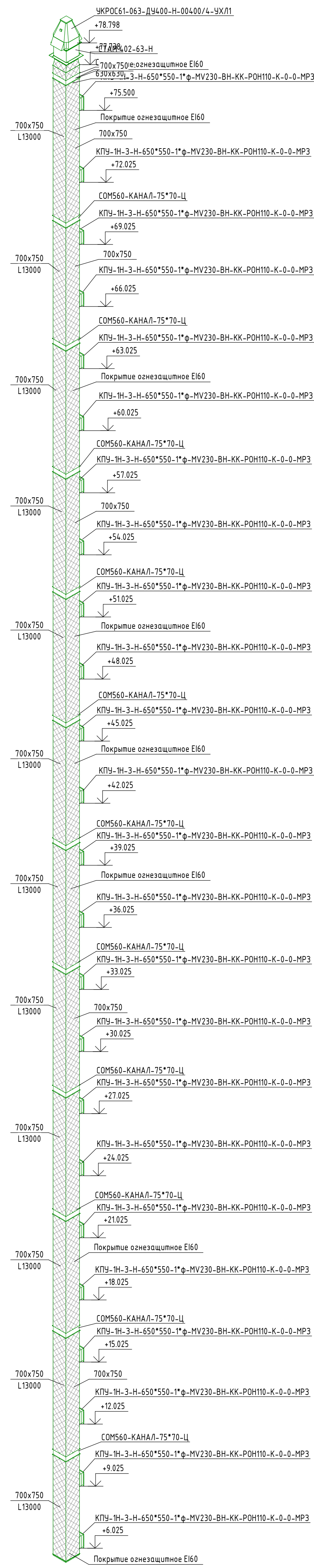

ДПЕ1





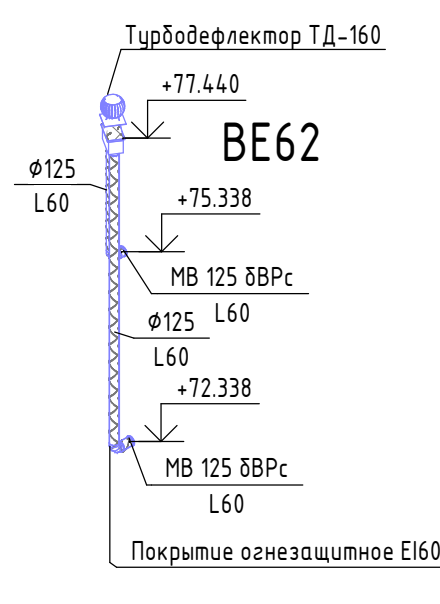
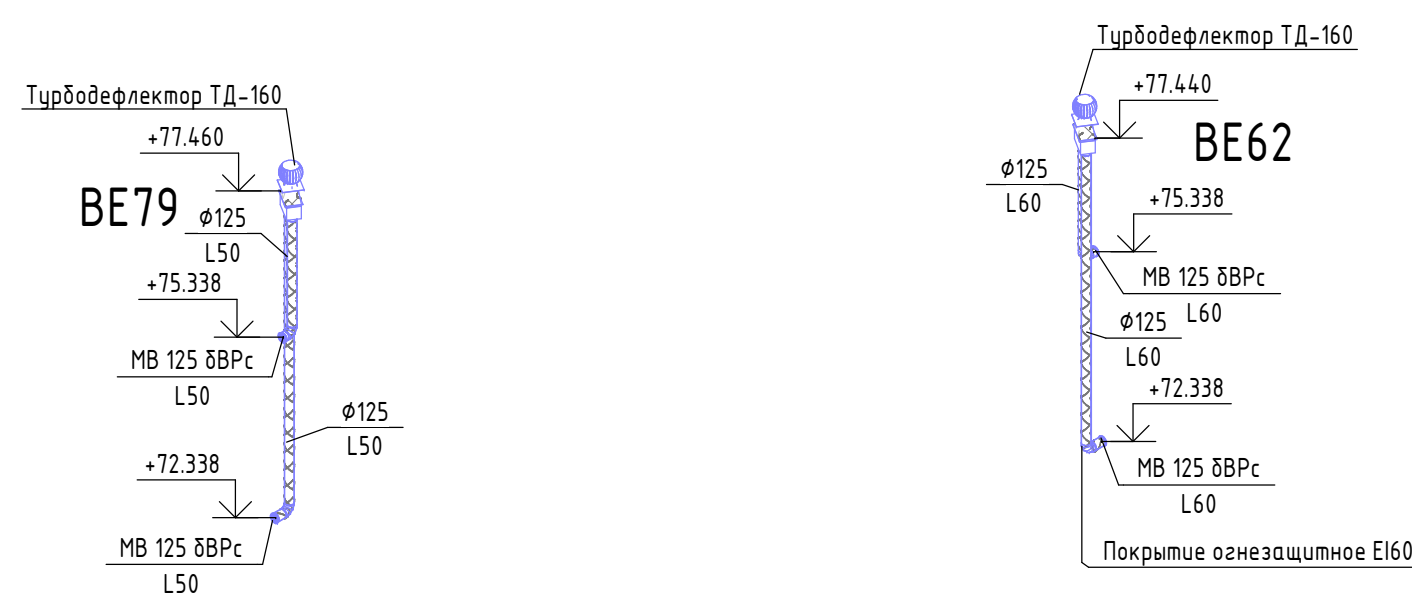
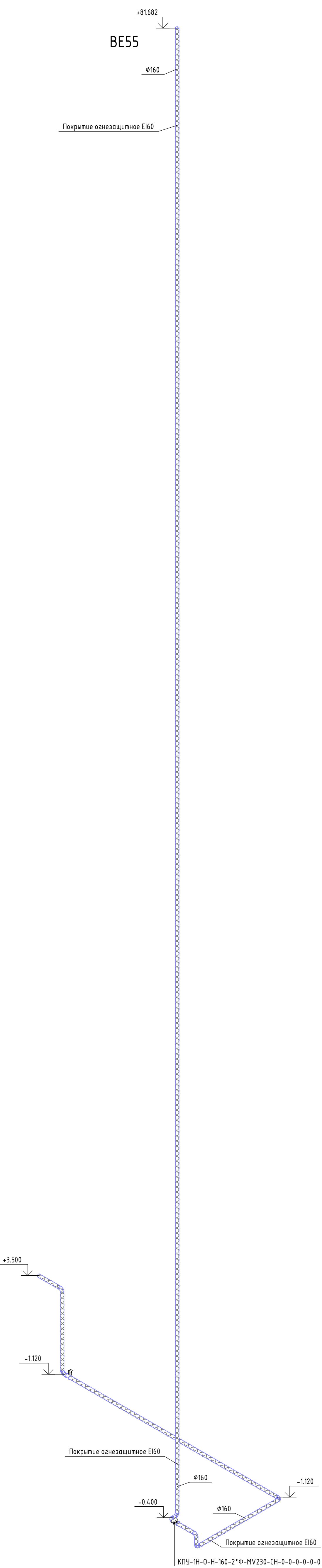

BE55



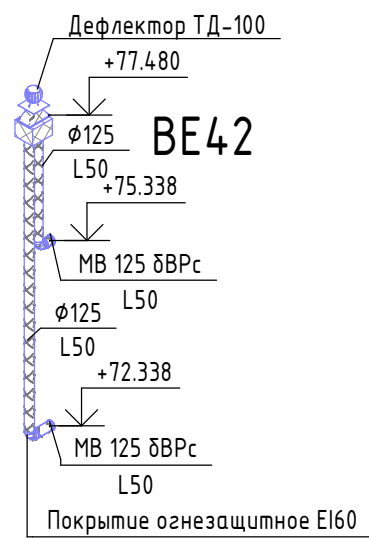
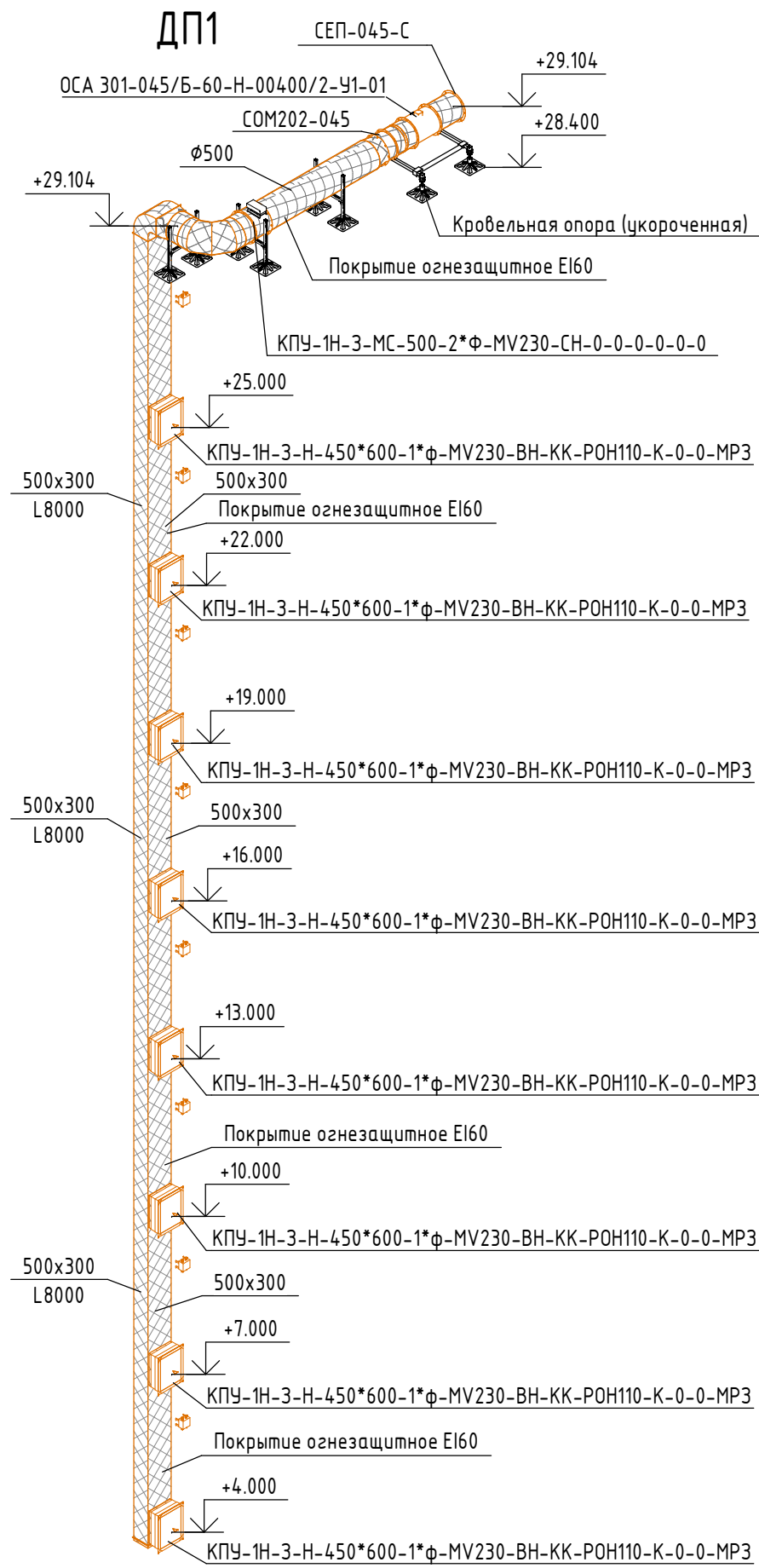
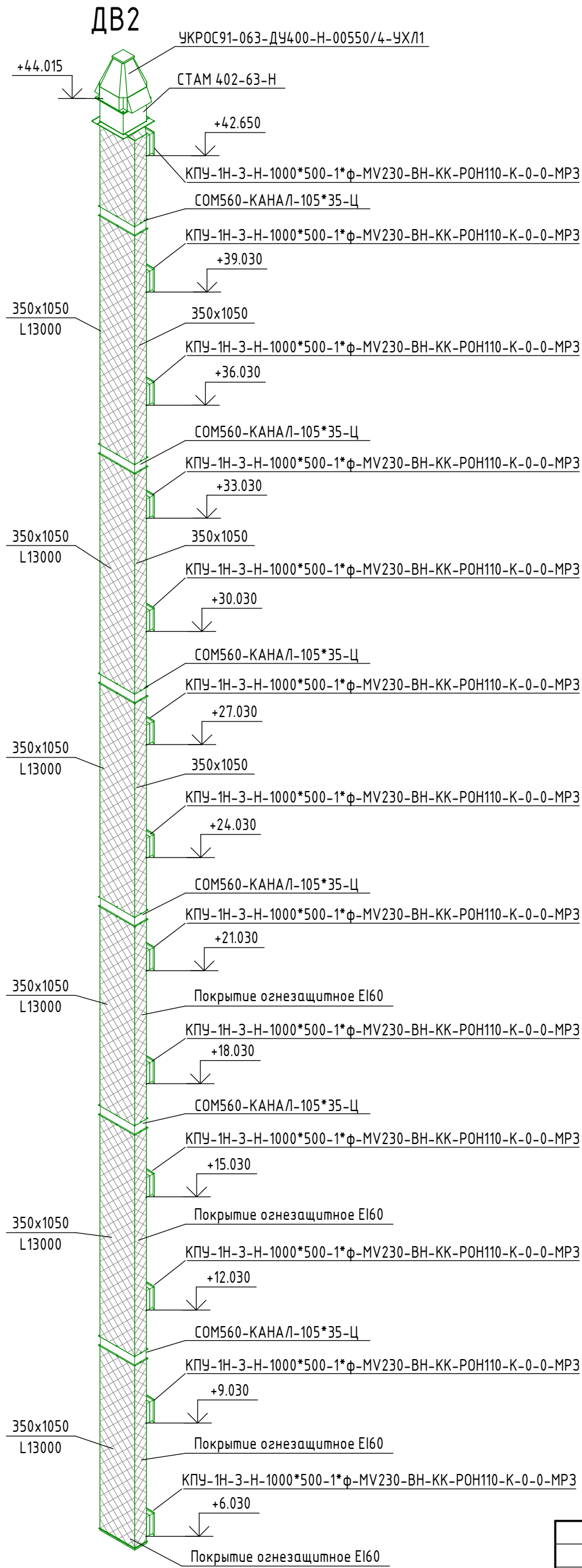
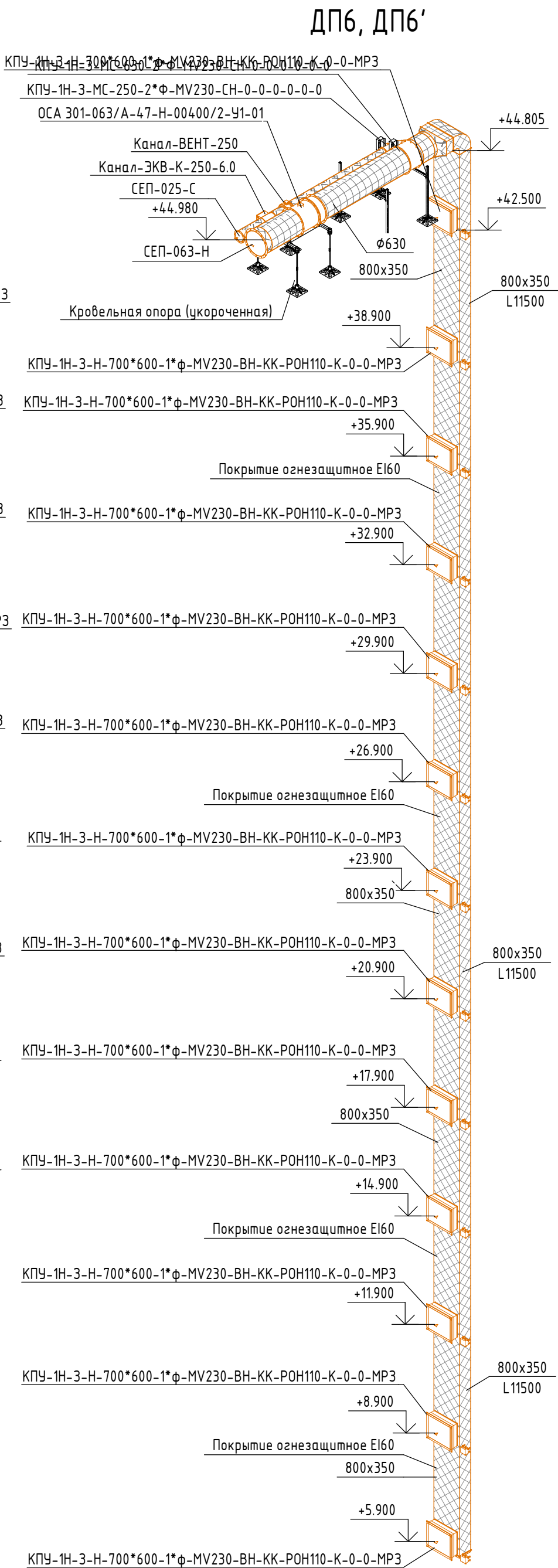
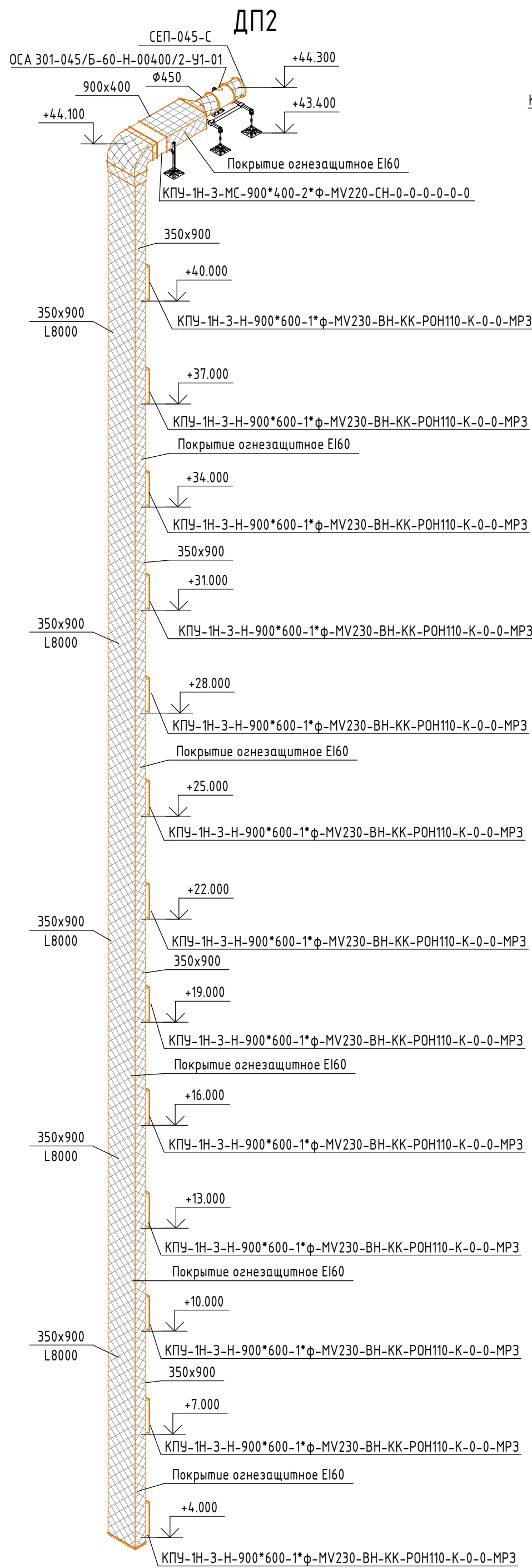

Согласовано		
Взам. инв. №		
Подп. и дата		
Инв. № подл.		



						К-01/23-03-0В2.1			
1	-	Зам	12/24		03.2024	Многоквартирный жилой дом с подземной автостоянкой, расположенный в квартале улиц Т. Кармацкого – Е. Войнова в г. Тюмени. 3 этап.			
Изм.	Кол.уч.	Лист	№ док.	Подп.	Дата				
Выполнил	Зольников			02.24	Жилой дом ГП-3.1		Стадия	Лист	Листов
Проверил	Зольников			02.24			Р	42	
						Изометрические схемы систем ВЕ42, ДВ2, ДП1, ДП2, ДП6		ООО «Реконструкция-2000 и К»	
Н. контр.	Кузякина			02.24					





Согласовано			
Взам. инв. №			
Подп. и дата			
Инв. № подл.			

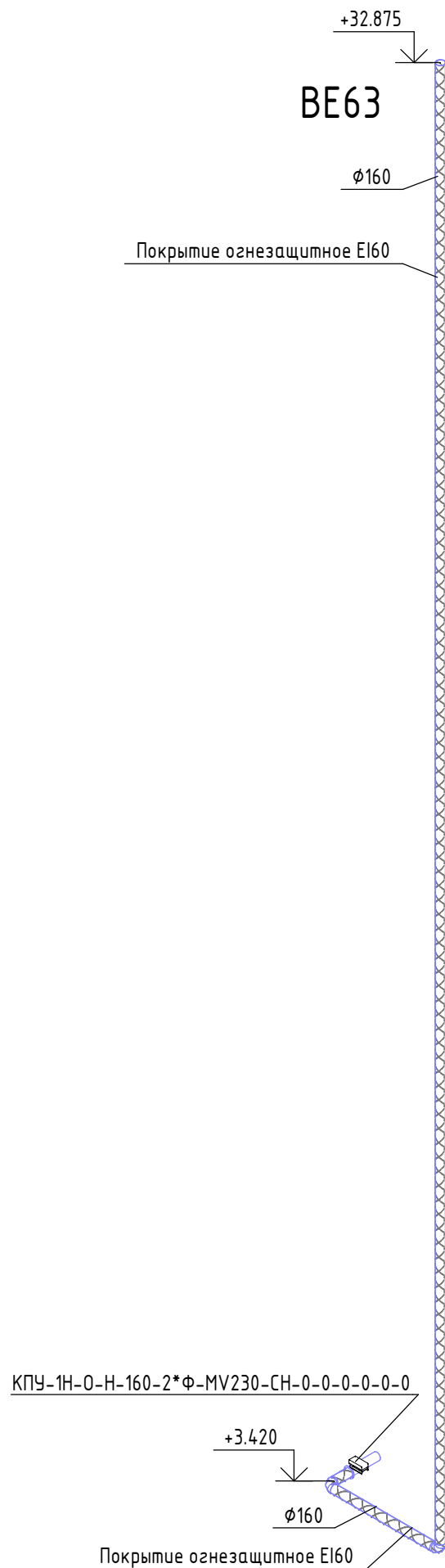
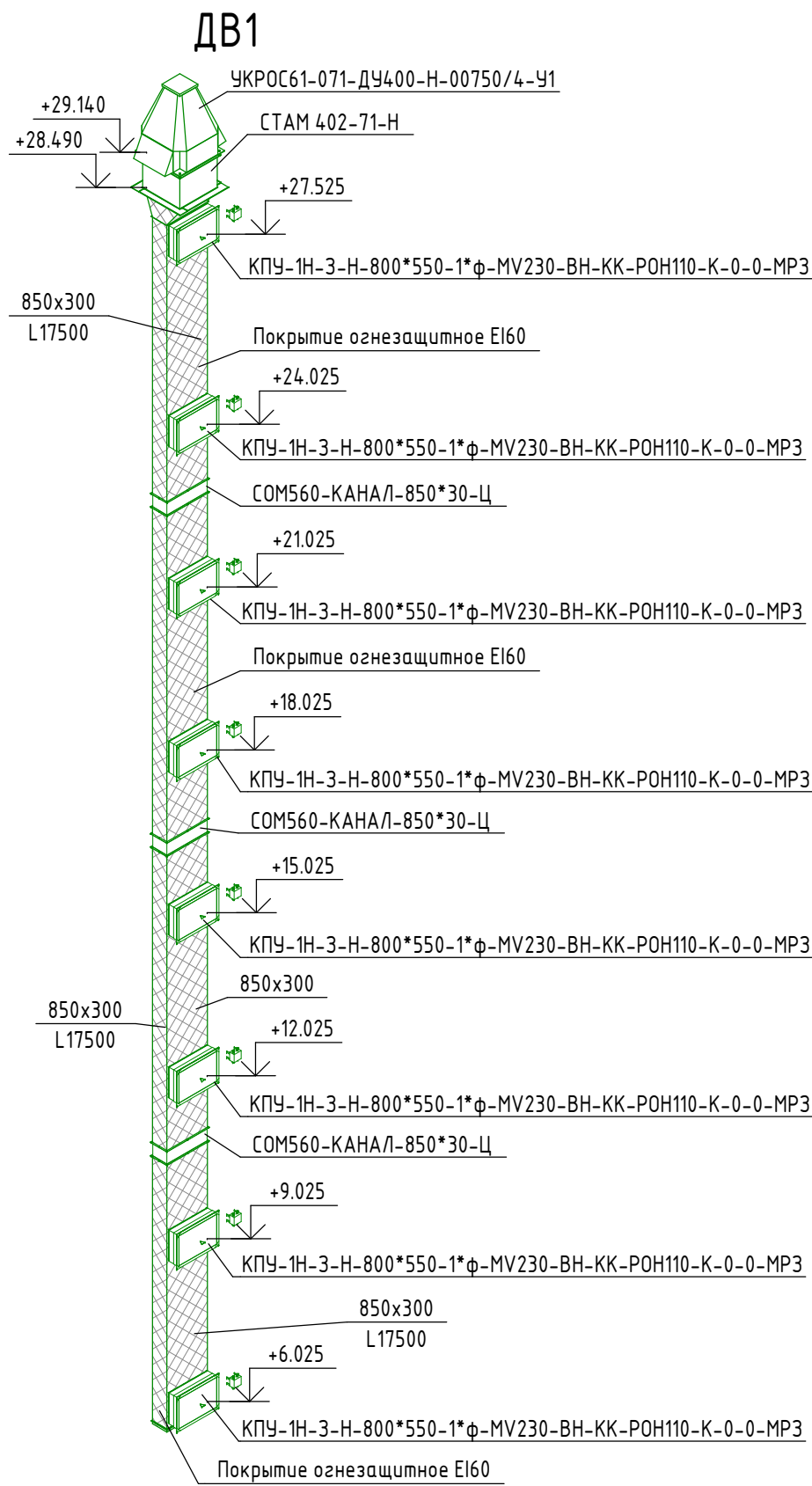
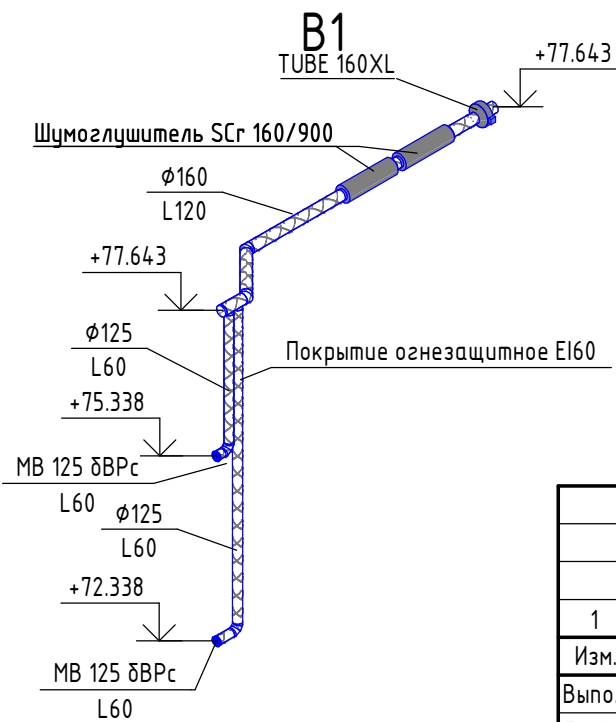
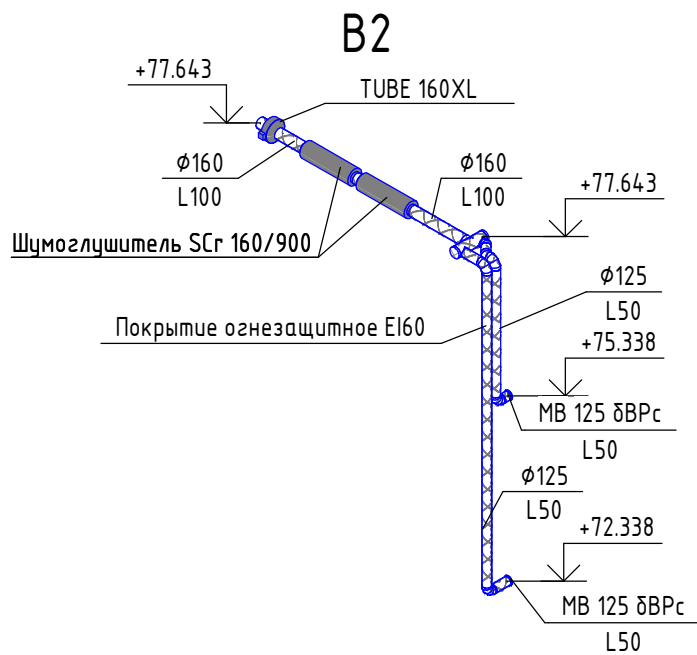
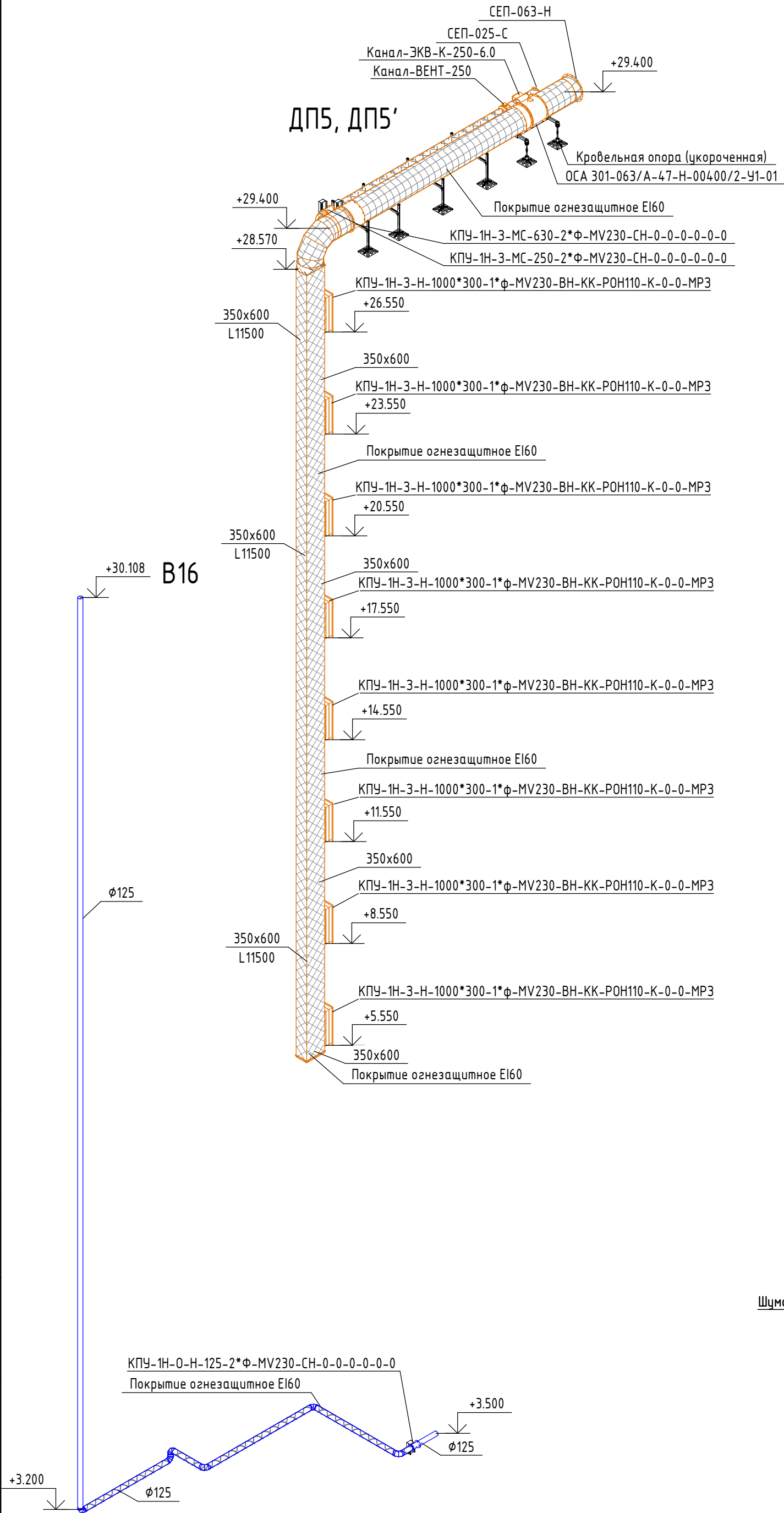

						К-01/23-03-0B2.1				
1	-	Зам	12/24	<i>Зольников</i>	03.2024	Многоквартирный жилой дом с подземной автостоянкой, расположенный в квартале улиц Т. Кармацкого – Е. Войнова в г. Тюмени. 3 этап.				
Изм.	Кол.уч.	Лист	№ док.	Подп.	Дата					
Выполнил	Зольников		<i>Зольников</i>		02.24	Жилой дом ГП-3.1		Стадия	Лист	Листов
Проверил	Зольников		<i>Зольников</i>		02.24			Р	44	
						Изометрические схемы систем В1, В2, В16, ВЕ63, ДВ1, ДП5		ООО «Реконструкция-2000 и К»		
Н. контр.	Кузякина		<i>Кузякина</i>		02.24					







Согласовано	
Взам. инв. №	
Подп. и дата	
Инв. № подл.	

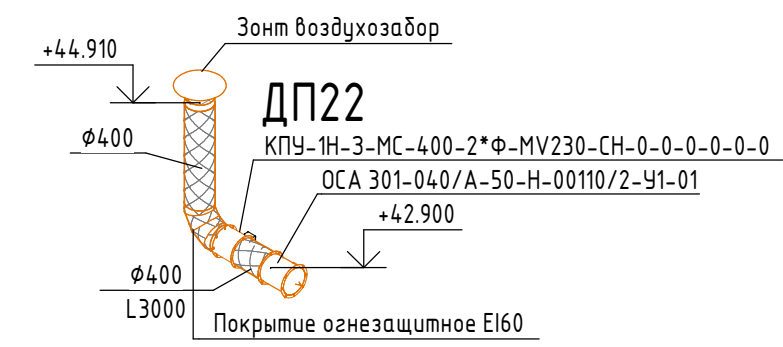
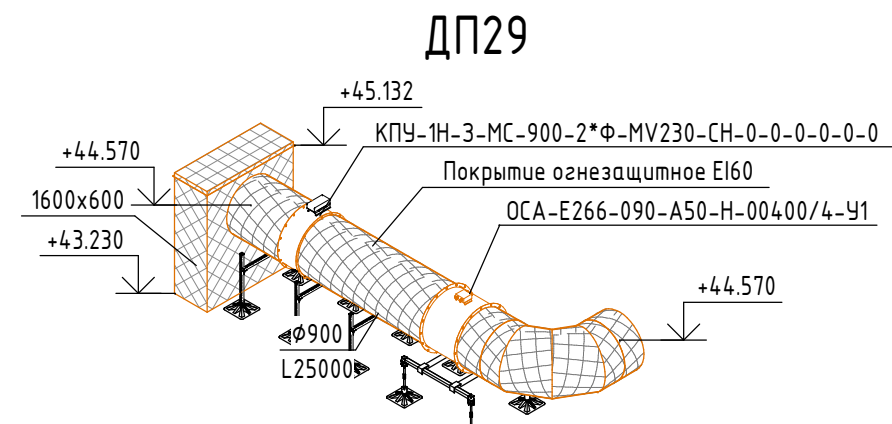
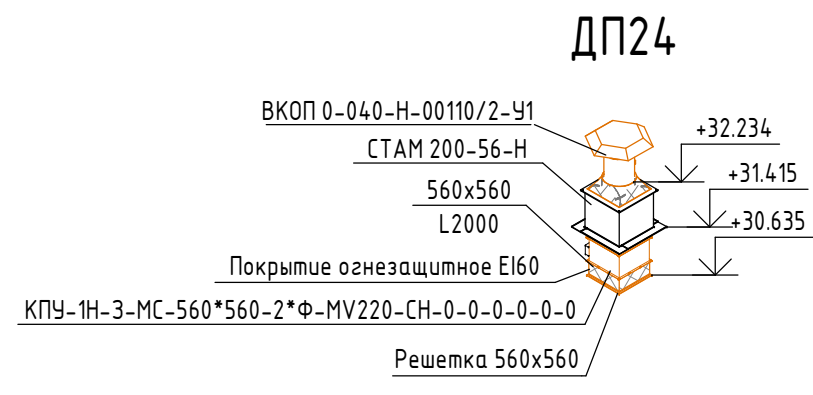
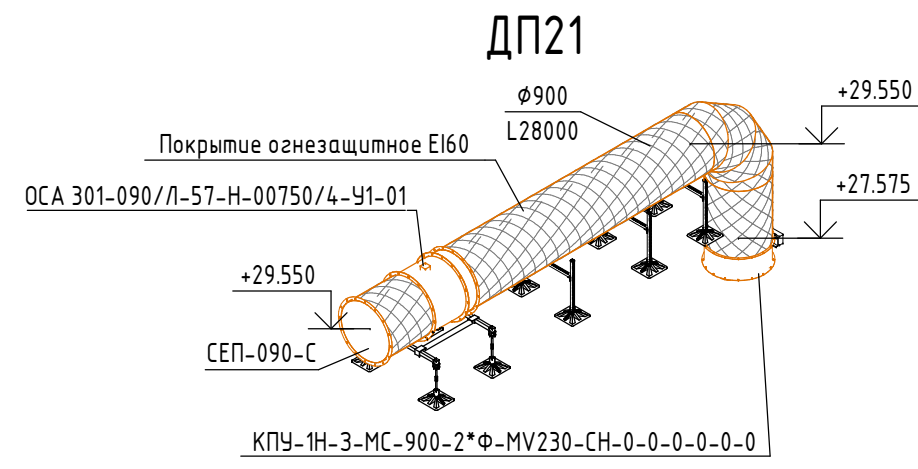
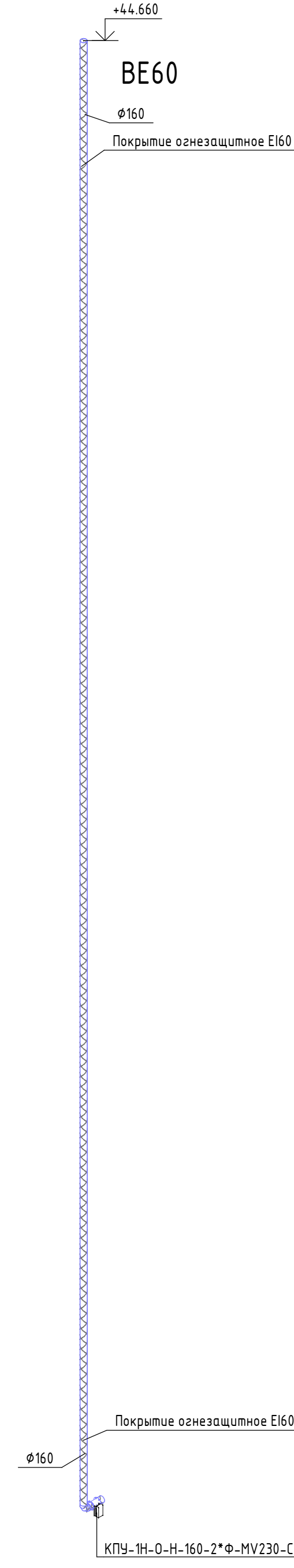
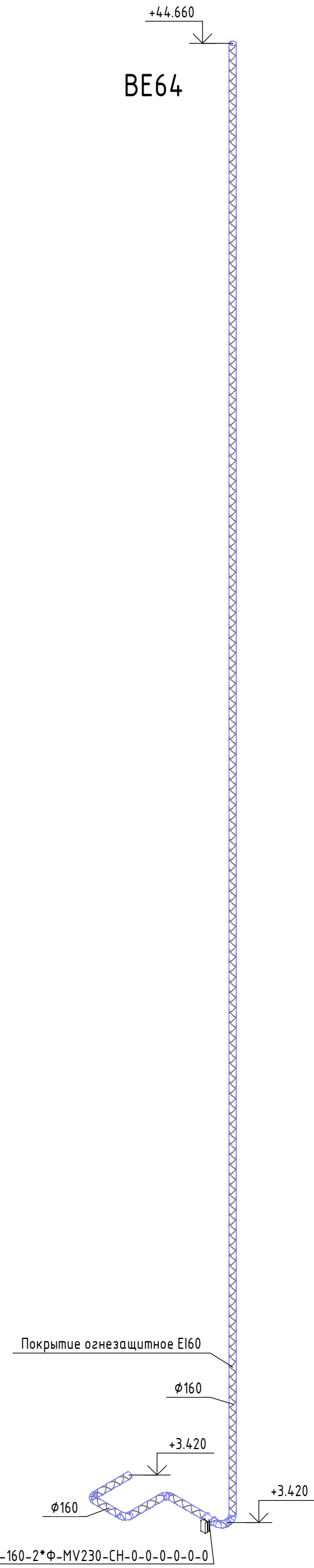
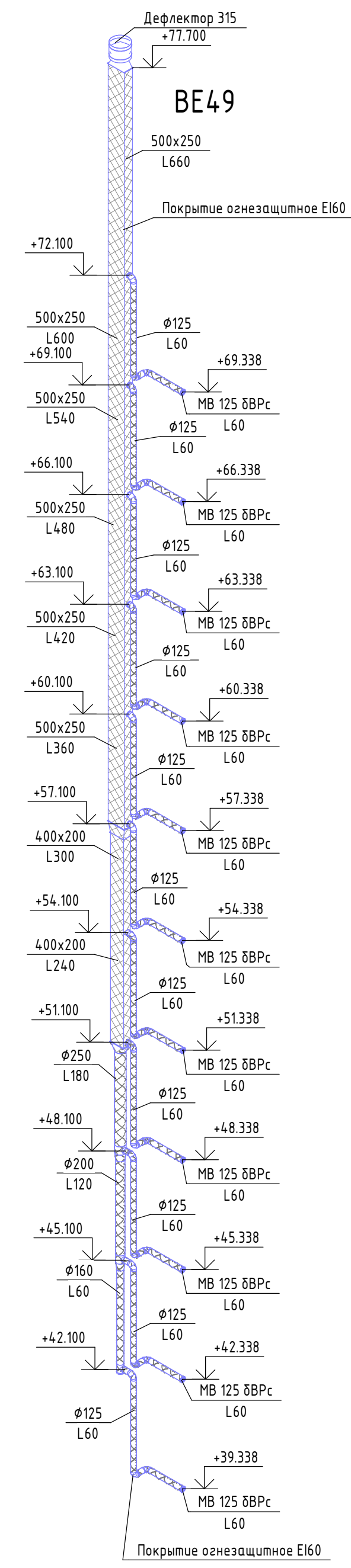
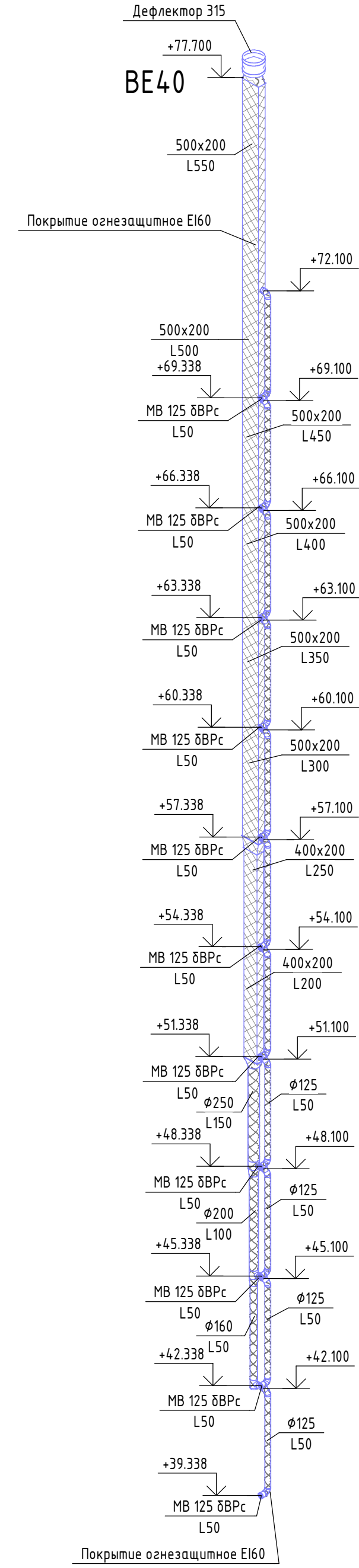
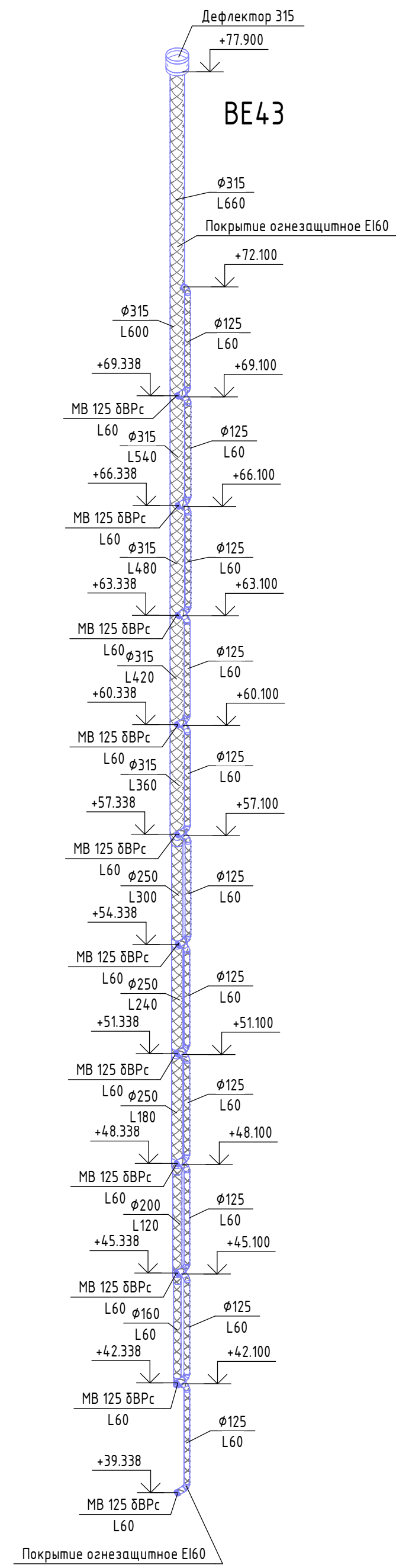
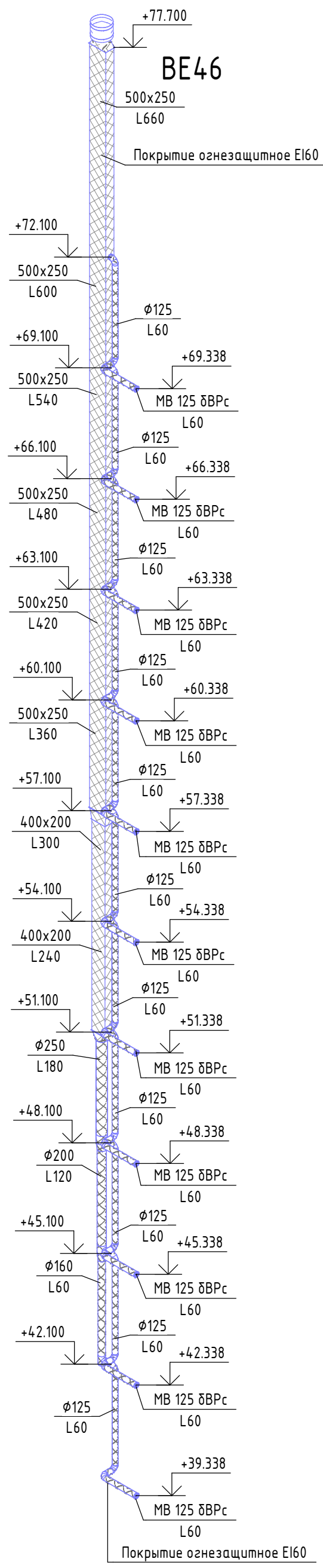
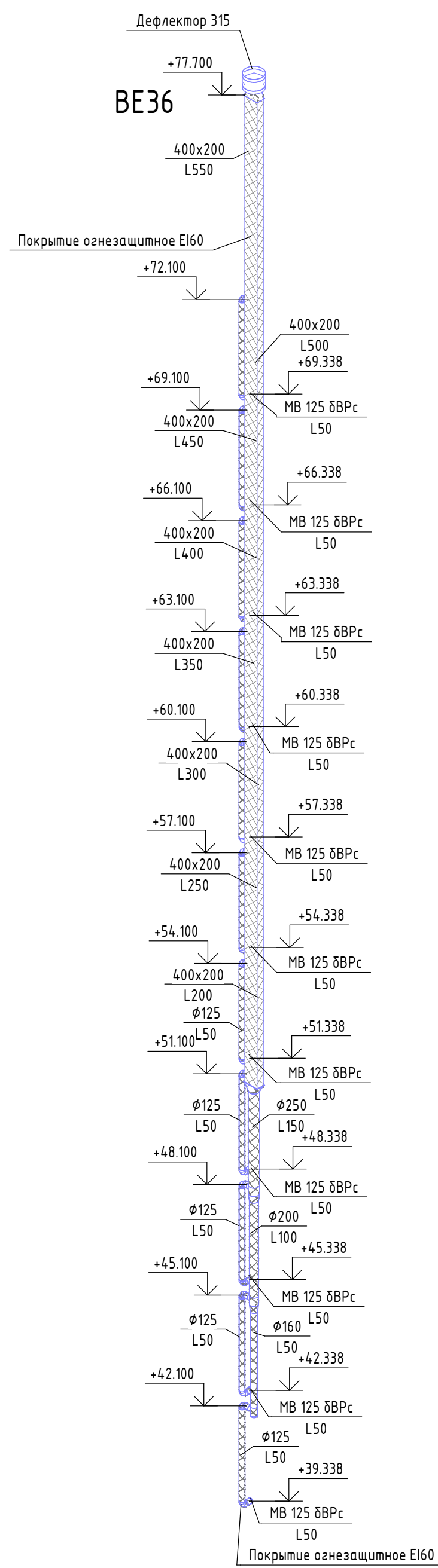

						К-01/23-03-0Б2.1				
1	-	Зам	12/24	Дегерин	03.2024	Многоквартирный жилой дом с подземной автостоянкой, расположенный в квартале улиц Т. Кармацкого - Е. Войнова в г. Тюмени. 3 этап.				
Изм.	Жол.ч.	Лист	№ док.	Подп.	Дата					
Выполнил	Зольников	Дегерин	02.24	Жилой дом ГП-3.1		Стадия	Лист	Листов		
Проверил	Зольников	Дегерин	02.24			Р	46			
Н. контр.	Кузякина	Дегерин	02.24	Изометрические схемы систем ВЕ36, ВЕ40, ВЕ43, ВЕ46, ВЕ49, ВЕ60, ВЕ64, ДП21, ДП22, ДП24, ДП29			000 «Реконструкция-2000 и К»			



Согласовано					
Взам. инв. №					
Подп. и дата					
Инв. № подл.					

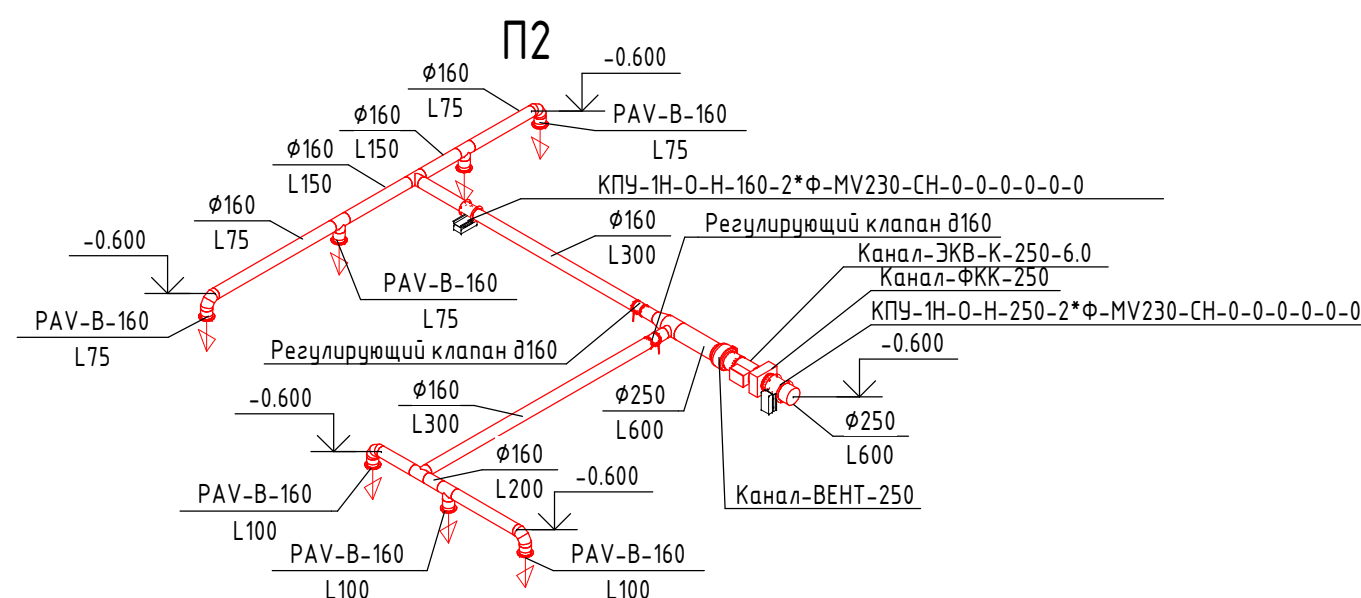
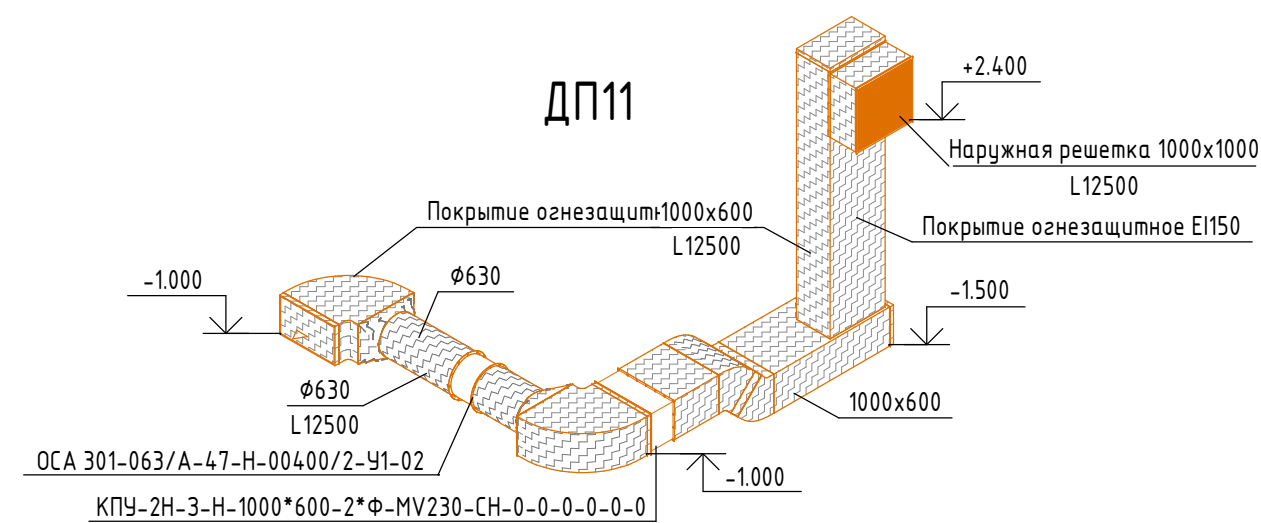
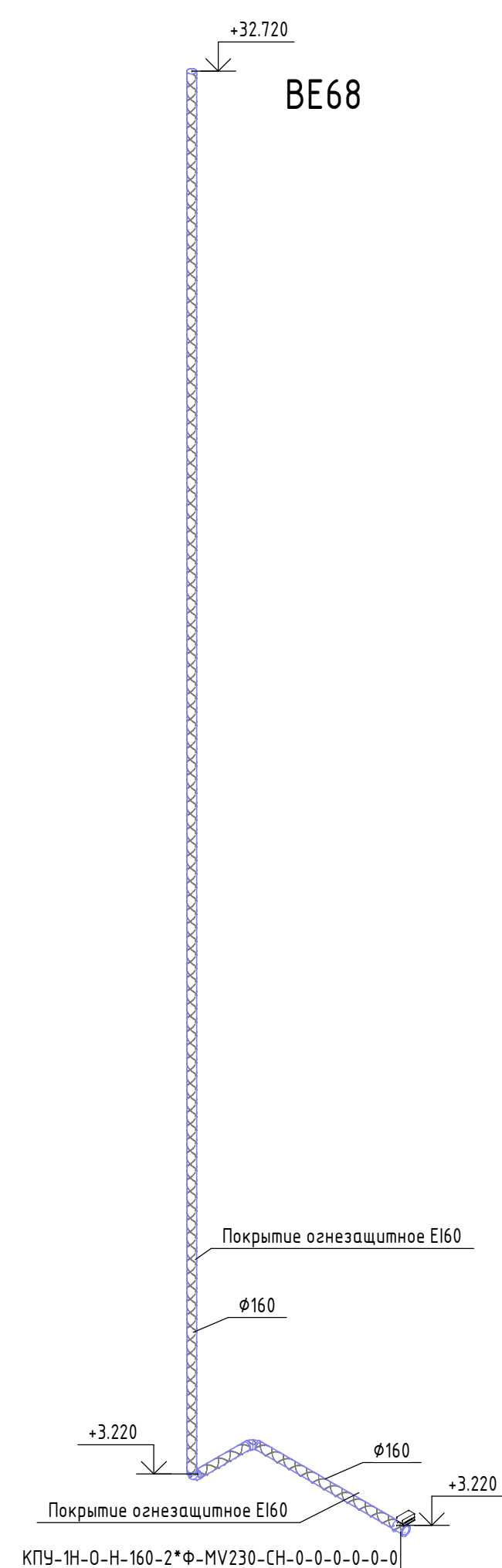
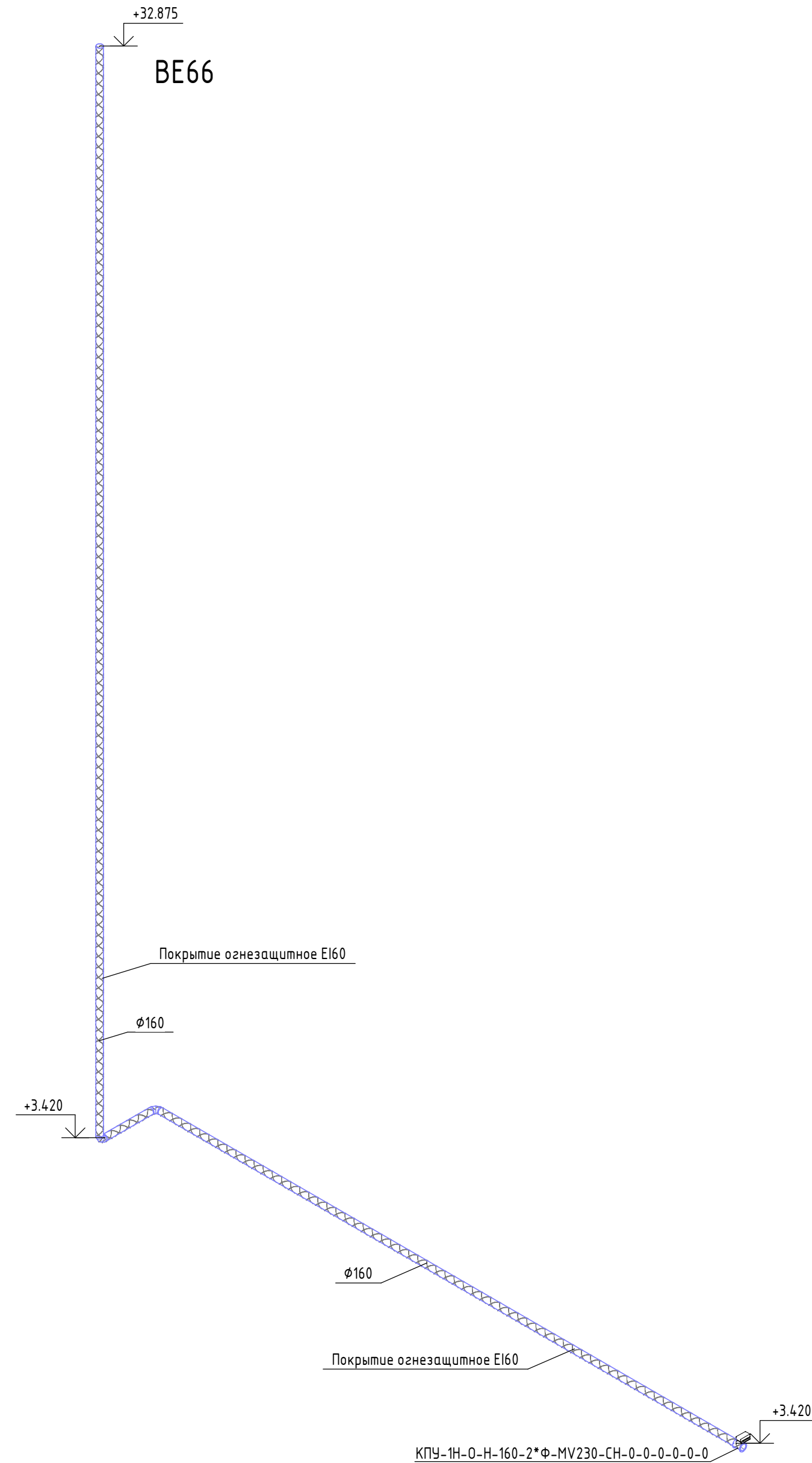
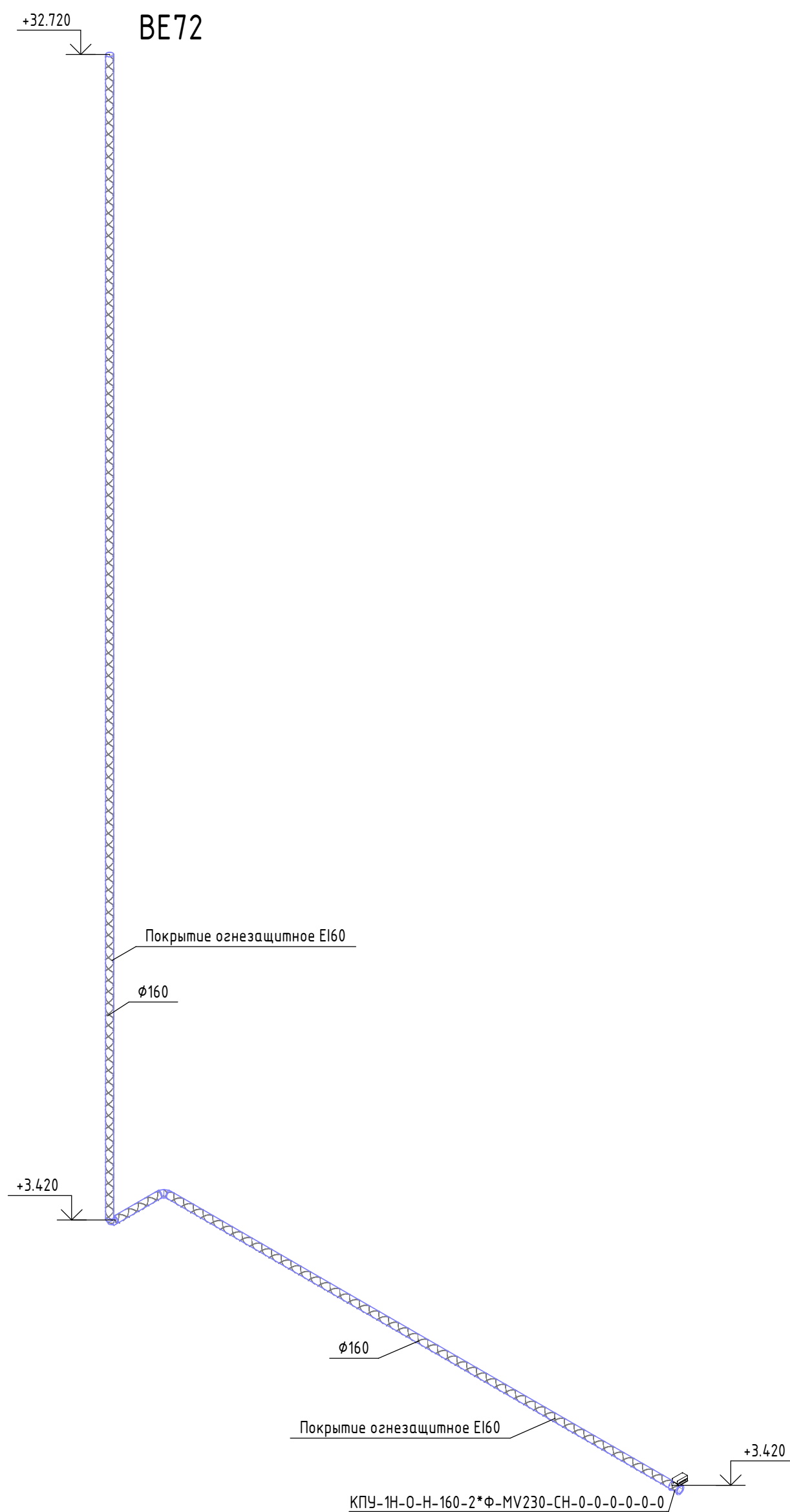
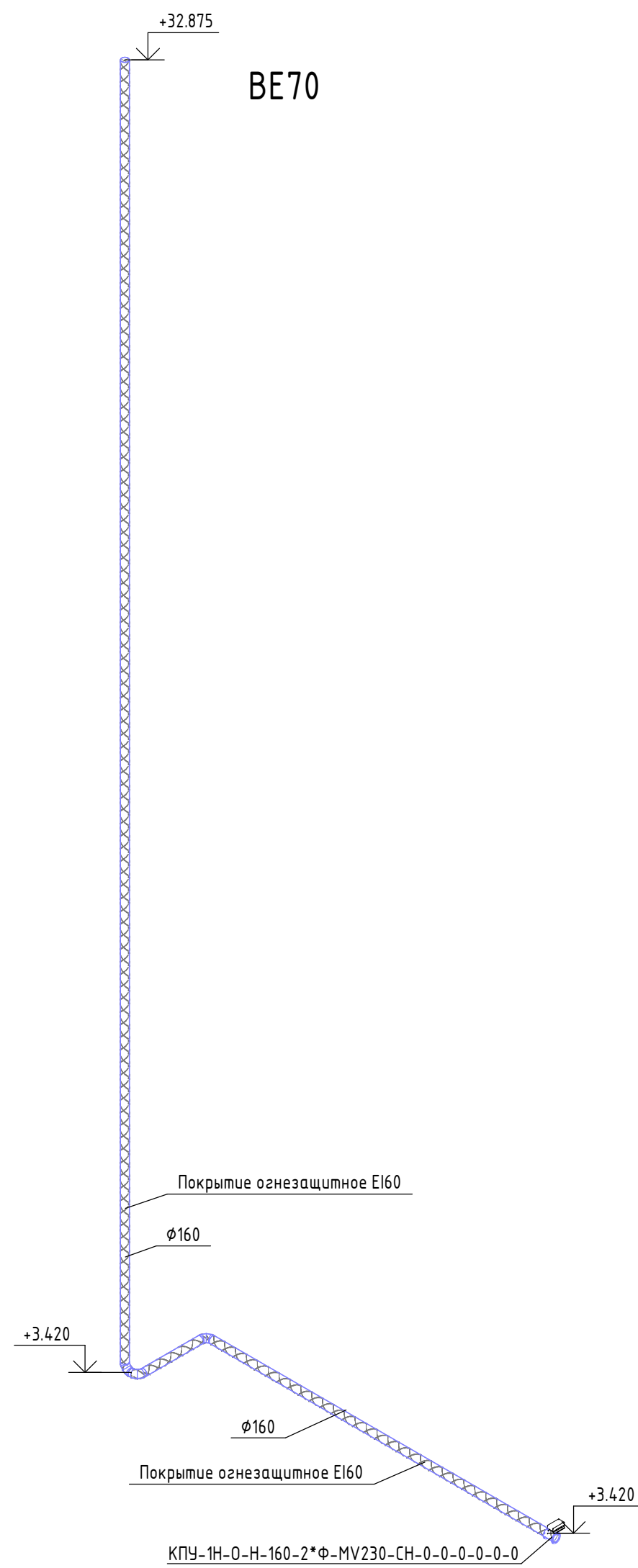
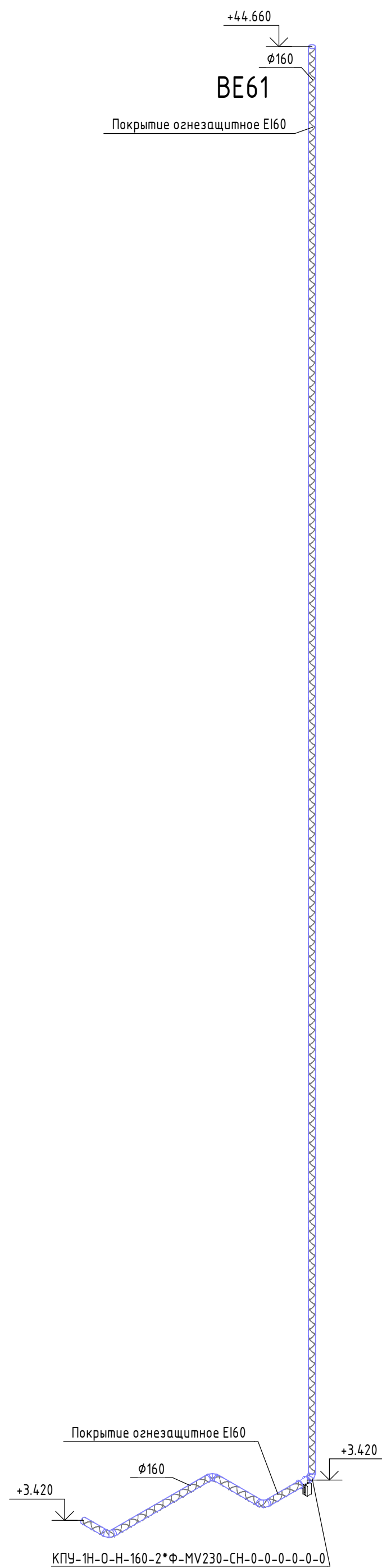

К-01/23-03-0B2.1					
1	-	Зам	12/24	03.2024	Многоквартирный жилой дом с подземной адтостоянкой, расположенный в квартале улиц Т. Кармацкого - Е. Войнова в г. Тюмени. 3 этап.
Изм.	Жол.ч	Лист	№ док.	Подп.	
Выполнил	Зольникова	Зольникова	02.24	02.24	Жилой дом ГП-3.1
Проверил	Зольникова	Зольникова	02.24	02.24	
Н. контр.	Кузякина	Кузякина	02.24	02.24	Изометрические схемы систем BE61, BE66, BE68, BE70, BE72, ДП11, П2
Формат А1А					000 «Реконструкция-2000 и К»

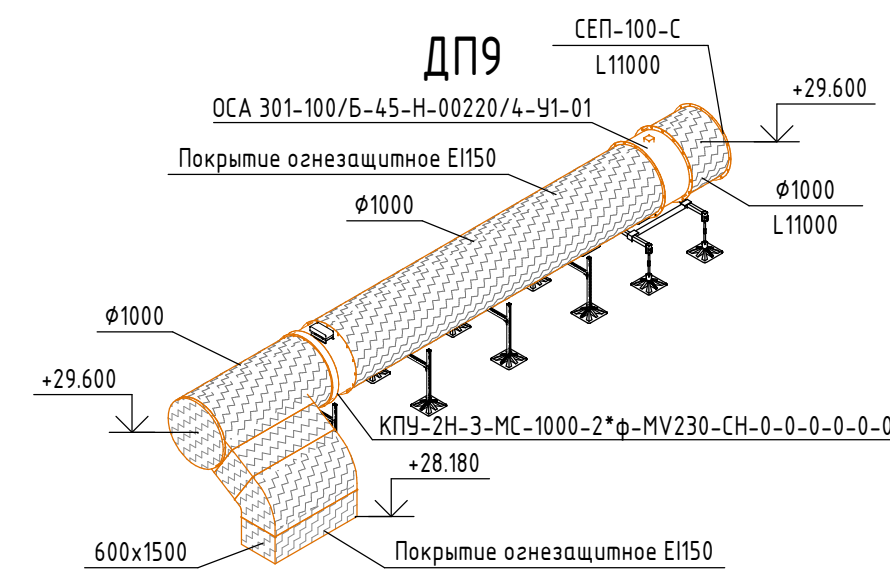
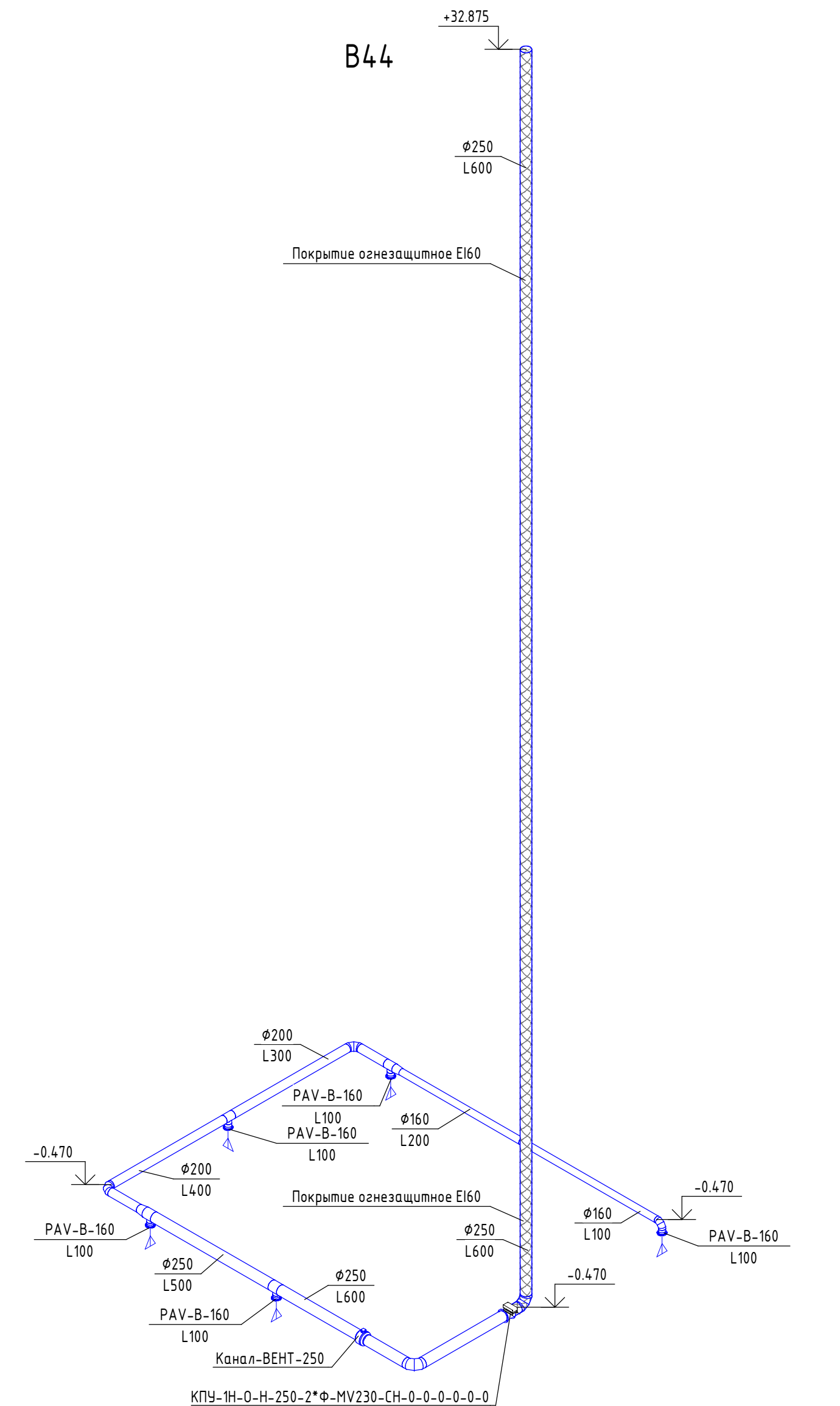
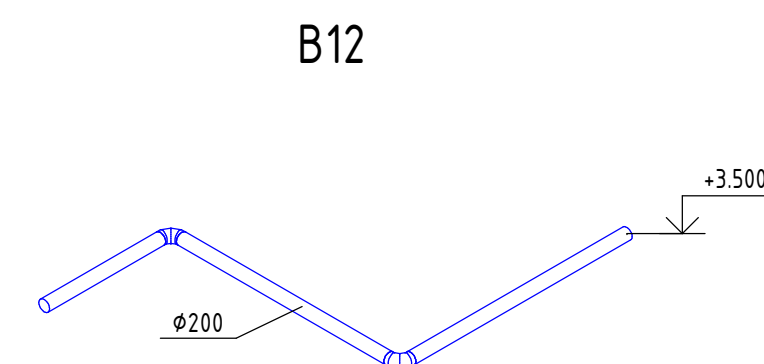
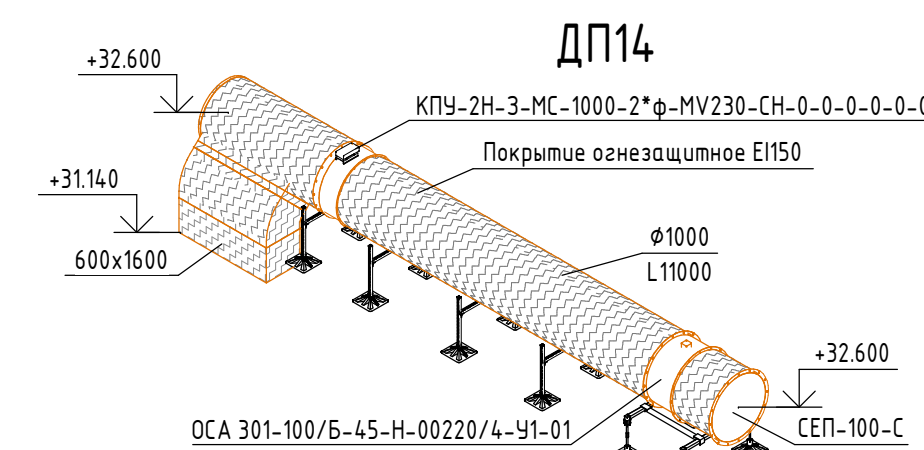
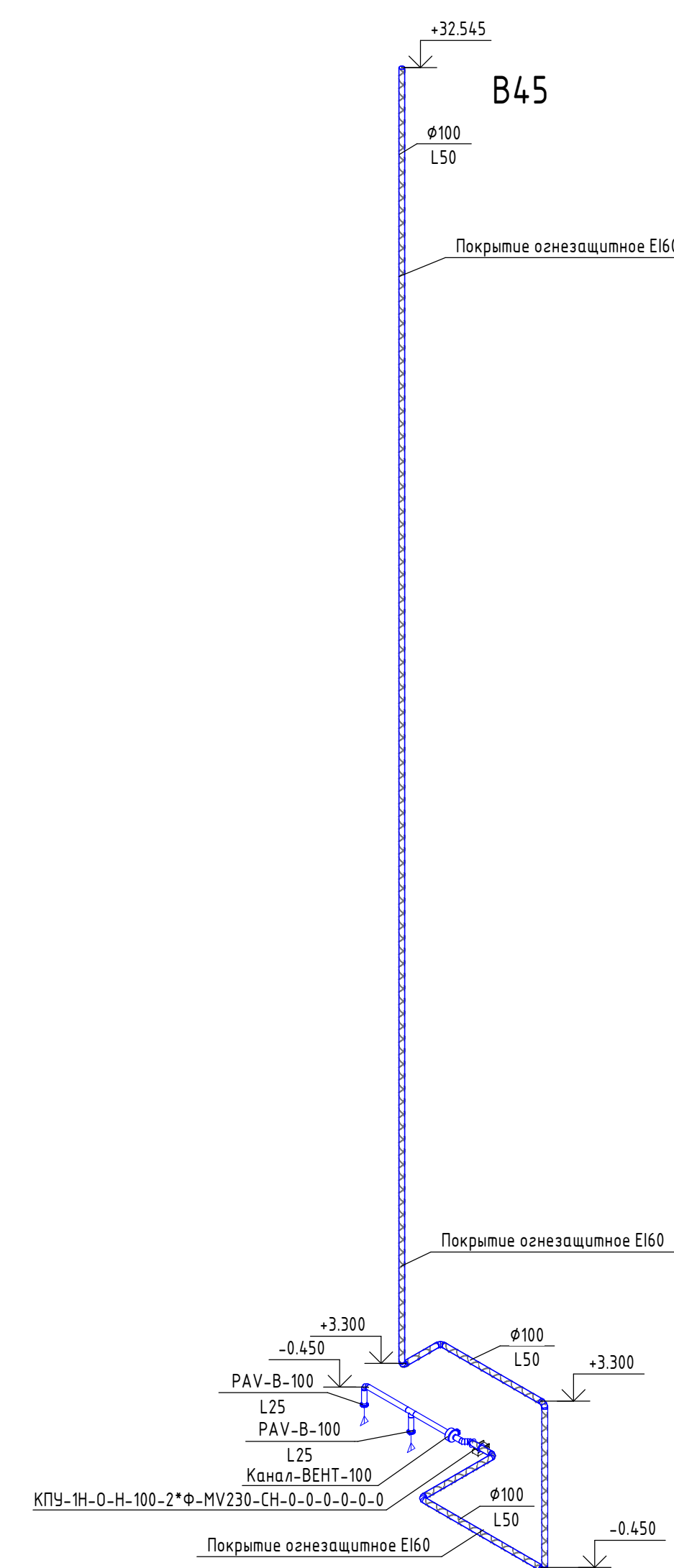
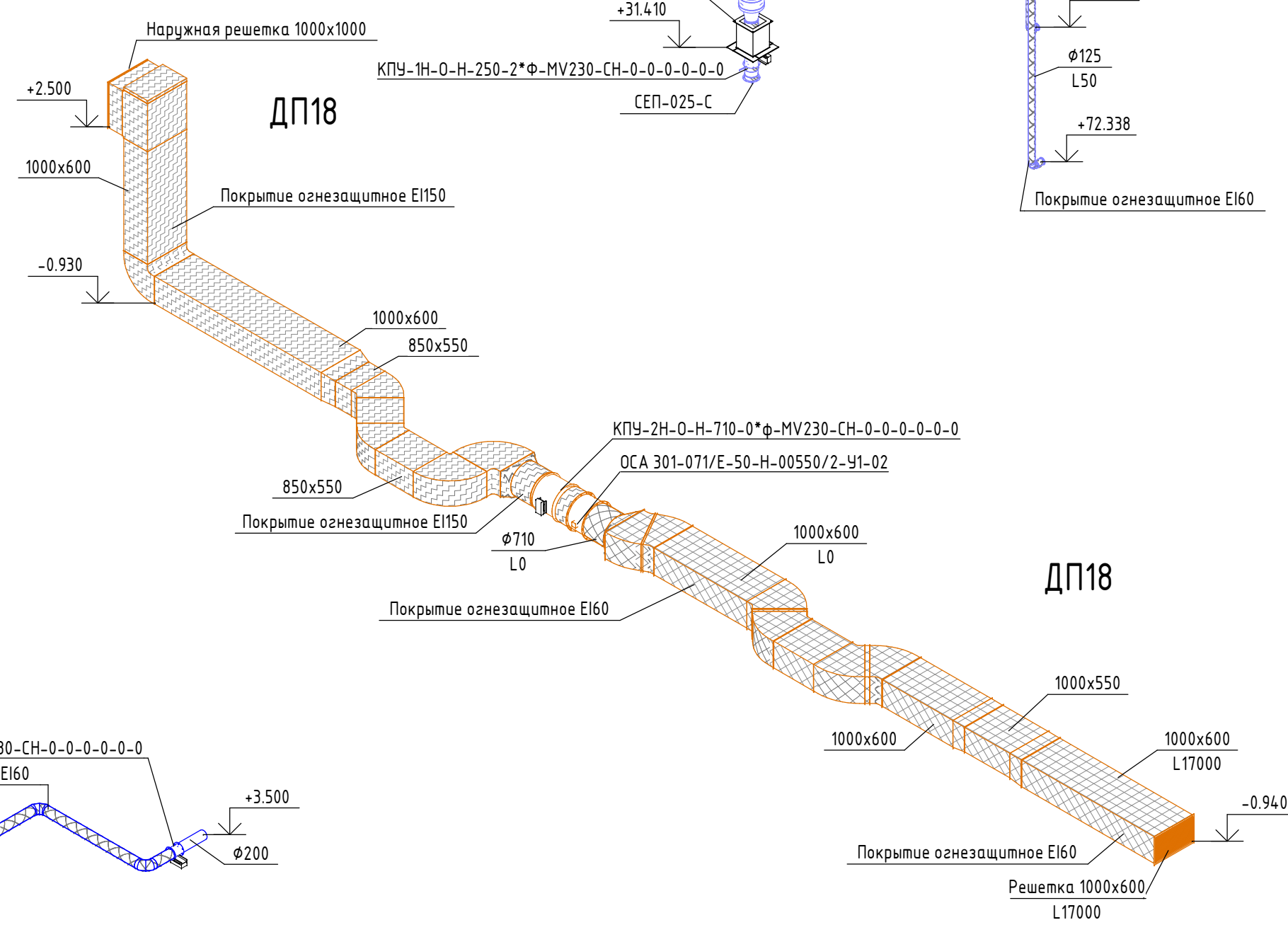
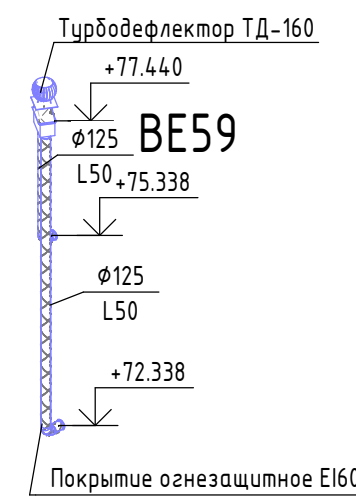
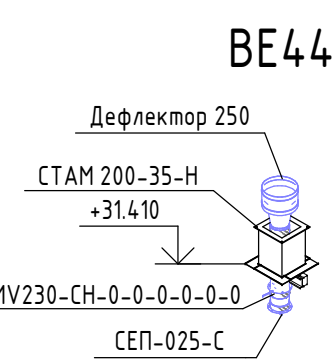
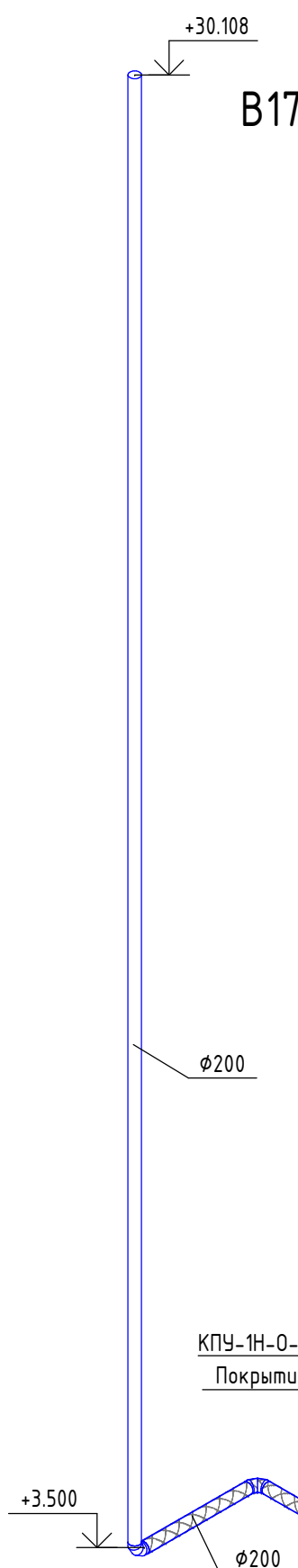
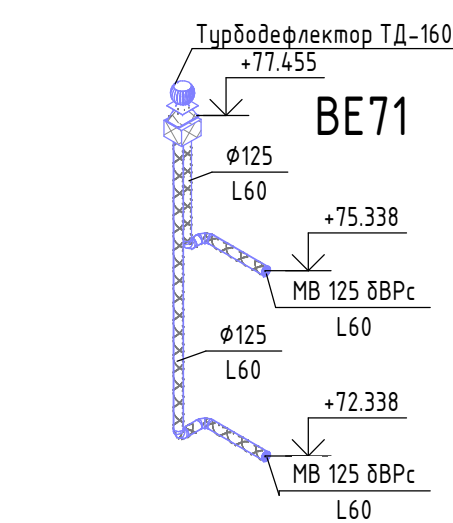

						К-01/23-03-0Б2.1		
1	-	Зам	12/24	<i>Эмиль</i>	03/2024	Многоквартирный жилой дом с подземной автостоянкой, расположенный в квартале улиц Т. Караманского - Е. Войнова в г. Тюмени. 3 этап.		
Изм.	Копия	Лист	№ док.	Подп.	Дата			
Выполнил	Зольникова		<i>Эмиль</i>	02.24	Жилой дом ГП-3.1	Стандия	Лист	Листов
Проверил	Зольникова		<i>Эмиль</i>	02.24		Р	48	
Н. контр.	Кузюкина		<i>Эмиль</i>	02.24	Изометрические схемы систем В12, В17, В19, В21, В44, В45, ВЕ44, ВЕ59, ВЕ71, Д18, Д19, Д44, Д15, Д18			
					ООО «Реконструкция-2000 и К»			